

MEMORIA DE LABORES | 2024



FUNDACIÓN CASTILLO CÓRDOVA

Nutriendo, Educando y Transformando



COLEGIO
Mariano y Rafael
Castillo Córdova
*"Tradición de excelencia
académica y valores"*



MEMORIA
DE LABORES

2024

Contenido

- 03 Carta de la presidencia
- 04 Credo corporativo
- 05 Propósito corporativo
- 06 Nuestro legado
- 07 Nuestra junta directiva
- 08 Nuestra esencia
- 09 La fundación en cifras
- 10 Alianzas con vicepresidencias
- 11 Guatemaltecos por la Nutrición
- 16 Fortifik2
- 22 Programa de Recuperación Nutricional
- 26 Colegio Mariano y Rafael Castillo Córdova
- 31 Guatemaltecos ¡Al Rescate!
- 37 Alianzas
- 45 Comunicación
- 51 Anexos



Carta de la presidencia



Ing. Eduardo Castillo Di Vito

Estimados amigos:

El año 2024 quedará en nuestra memoria como un periodo de importantes logros, consolidación de alianzas y una renovada oportunidad para reafirmar nuestro compromiso con el desarrollo integral de Guatemala y el amor por nuestra gente. Inspirados por el legado de don Mariano y don Rafael Castillo Córdova, hemos trabajado incansablemente para transformar vidas a través de la nutrición, la educación y la solidaridad en momentos de necesidad.

En el área de **nutrición**, nuestro programa **Guatemaltecos por la Nutrición**, sigue trabajando para ser un modelo replicable

creado a partir de una estrategia única e integral que busca romper el ciclo de desnutrición en el país y construir, en su lugar, un círculo virtuoso de buenas prácticas de salud y nutrición. Además, busca trabajar colaborativamente con las comunidades para reducir de forma sostenida la prevalencia de desnutrición y erradicar la mortalidad infantil provocada por esta.

Además, **FortifiK2** -nuestro programa educativo con alcance corporativo-, nació para apoyar a las familias de nuestros colaboradores con hijos menores de dos años. Su propósito es fortalecer el crecimiento y desarrollo integral en los primeros 1000 días de vida de los niños. Para esto, FortifiK2 brinda las herramientas y apoyo necesarios para que las nuevas generaciones tengan un inicio saludable y prometedor. El programa tiene presencia en 19 departamentos y 73 municipios del país.

El **Programa de Recuperación Nutricional** (PNR), continuó atendiendo a niños menores de cinco años, diagnosticados con desnutrición aguda. El enfoque multidisciplinario de esta iniciativa marca la diferencia. Médicos, técnicos de laboratorio y enfermeros atienden las necesidades inmediatas de los niños, pero también abordan determinantes biológicos, ambientales y económicos. Esta visión multidimensional permite que los casos egresados alcancen un estado nutricional normal de forma sostenible.

En el área de **educación**, el **Colegio Mariano y Rafael Castillo Córdova** continuó siendo un faro de excelencia académica. Con 195 días de clases 100% presenciales, capacitaciones continuas a nuestros maestros y un rendimiento académico promedio de 88 puntos, seguimos formando a jóvenes capaces de transformar su entorno. Este año, ocho de nuestros graduados obtuvieron becas universitarias, lo que demuestra el impacto de nuestro enfoque integral en la formación de líderes.

El programa **Guatemaltecos ¡Al Rescate!** reafirmó su compromiso de estar presente en los momentos más críticos. Durante las emergencias causadas por desastres naturales, entregamos más de 12,000 kits de apoyo a brigadas contra incendios forestales y distribuimos raciones alimenticias a comunidades afectadas por lluvias y tormentas tropicales.

Nuestra labor durante el año 2024 estuvo vinculada al fortalecimiento de alianzas con entidades como Hidroeléctrica Poza Verde, FUNDAEMI, Fundación Semillas de Esperanza, APEVIHS y Fundación Ramiro Castillo Love, lo que nos permitió expandir nuestro impacto en áreas fundamentales. Estas colaboraciones beneficiaron a miles de guatemaltecos, impulsando mejoras en nutrición, educación y condiciones de vida. Además, consolidamos alianzas estratégicas, como la colaboración con la Embajada del Japón, lo cual permitió mejorar la infraestructura de baños en escuelas rurales. Esto benefició a más de 480 estudiantes.

Estos logros no habrían sido posibles sin el esfuerzo conjunto de la Corporación Castillo Hermanos, la junta directiva, nuestros voluntarios, donantes, aliados estratégicos y el equipo comprometido de la Fundación Castillo Córdova. A cada uno de ustedes, les expreso mi más sincero agradecimiento por su dedicación, entusiasmo y compromiso con nuestro propósito.

Invito a todos a seguir siendo parte de este esfuerzo que trasciende generaciones. Juntos continuaremos nutriendo, educando y transformando vidas para generar bienestar y desarrollo sostenible para Guatemala.

Presidente de la Junta Directiva
Fundación Castillo Córdova

Credo corporativo

Creemos en nuestra región, para la cual anhelamos la paz, la convivencia en armonía, el aprovechamiento de las oportunidades y la superación permanente de todos sus habitantes.

Creemos en la vida familiar, porque en ella los sentimientos y los valores son los fundamentos de las relaciones personales, porque la seguridad, la estabilidad, la fraternidad y el respeto mutuo forman parte de la sociedad que conforman sus miembros y porque en el seno familiar los intereses se traducen en el perdón, la superación de los obstáculos, la alegría de compartir los logros alcanzados y la búsqueda del bienestar propio y el de los demás.

Creemos en la construcción de una sociedad unida, solidaria y generosa que actúa con base en la verdad y la justicia, haciendo el adecuado uso de la libertad.

Creemos en el amor a la patria, la amistad, la sinceridad y la autenticidad de nuestra gente, que como medio de dignificación y fuente de sostenimiento de su hogar, se

compromete a la realización de un trabajo responsable y honesto que fortalece la conformación de una sociedad sana y alegre, en la que todos triunfamos y alcanzamos el éxito.

Creemos en la reflexión sobre la convivencia del hombre con la naturaleza, en la generación de un mundo sustentable, en la gestión ambiental, en la que todos nos involucramos a través de los procesos de conservación de los recursos naturales, para redireccionar el destino y la historia de nuestro planeta.

Creemos en la pasión de los sueños y la magia de la imaginación, porque no tienen límites y nos mueven hacia la realización de grandes obras que, con voluntad, perseverancia y esfuerzo, somos capaces de edificar.

Creemos en cada día, porque Dios está presente en él, iluminando nuestra vida y guiando nuestro camino con la fuerza poderosa del amor, la esperanza y la fe.

***Creemos, confiamos e
invertimos en nuestra región.***



Propósito corporativo

“Combinamos **innovación y pasión** para **compartir y celebrar** todos los momentos de tu vida, generando **bienestar y desarrollo sostenible**”



Don Mariano y don Rafael Castillo Córdova.

Nuestro legado

Fundación Castillo Córdova es una organización privada constituida en 1990 en honor a don Mariano y don Rafael Castillo Córdova.

- Cervecería Centro Americana, S.A.
- Industrias Agrícolas Centro Americanas, S.A.
- Alimentos, S.A.
- Central Distribuidora, S.A.
- Central de Empaques, S.A.
- Inyectores de Plástico, S.A.
- Fábrica de Bebidas Gaseosas Salvavidas, S.A.

Nuestra Junta Directiva



Ing. Eduardo Castillo Di Vito
PRESIDENTE



Ing. Federico Lehnhoff Castillo
VICEPRESIDENTE



Lic. Federico Muñoz Zarruk
SECRETARIO



Lic. Federico Engel Castillo
TESORERO



Sr. Rolando Castillo Novales
DIRECTOR



Lic. Luis Gómez Gándara
DIRECTOR



Ing. Bernhard Roehrs
DIRECTOR

Dirección



Lic. Mauricio Hernández
GERENTE GENERAL FCC



Ing. José Eduardo Silva
GERENTE GENERAL GPN



Lcda. Odette Muralles Hazbun
NUTRICIÓN CLÍNICA PEDIÁTRICA



Lcda. Mirna de González
ESTRATEGIA EDUCATIVA

Asesoras Externas

Nuestra esencia



La fundación en cifras

Alcance de intervenciones

101

Municipios

22

Departamentos

- Alta Verapaz
- Baja Verapaz
- Chimaltenango
- Chiquimula
- El Progreso
- Escuintla
- Guatemala
- Huehuetenango
- Izabal
- Jalapa
- Jutiapa
- Petén
- Quetzaltenango
- Quiché
- Retalhuleu
- Sacatepéquez
- San Marcos
- Santa Rosa
- Sololá
- Suchitepéquez
- Totonicapán
- Zacapa

■ Beneficiados

+134 K

■ Inversión total

+Q44.1 MM



Alianzas con vicepresidencias

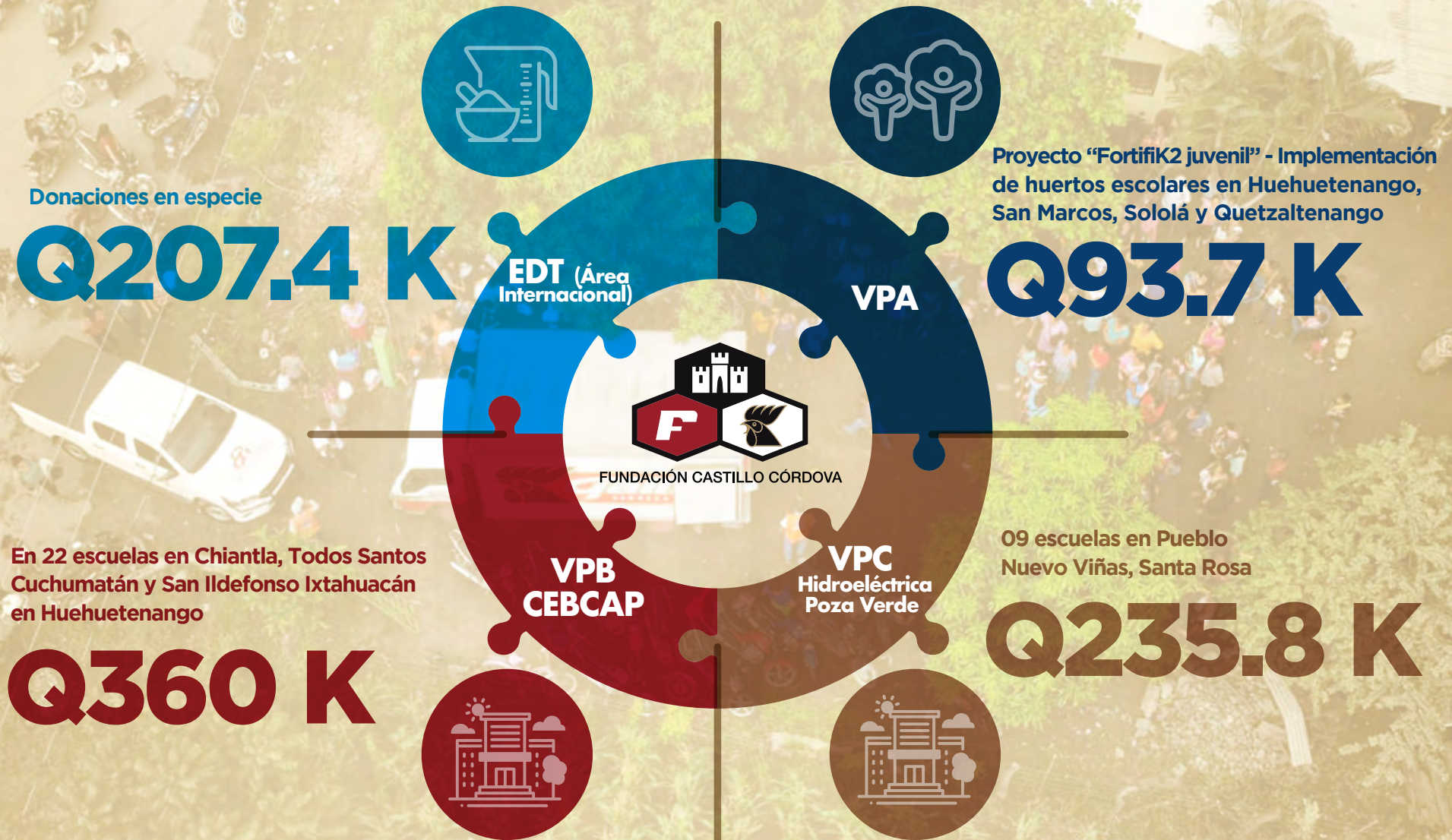



GUATEMALTECOS POR LA NUTRICIÓN

 ¡UN LLAMADO A LA ACCIÓN!

Guatemaltecos por la Nutrición es un programa integral que busca combatir la desnutrición a través de un enfoque multidimensional, para afectar determinantes biológicos, ambientales y económicos. Sus líneas de acción obedecen a estos tres factores y buscan de manera conjunta influir en el individuo, la familia y la comunidad; para garantizar el cambio de comportamiento y el traspaso de conocimientos a generaciones futuras.

■ Inversión
+Q24.1 MM

Población total

ENERO 2024



MICRO-REGIÓN 1 y 2

- La Libertad
- La Democracia
- Cuilco
- Santa Eulalia
- Soloma

DICIEMBRE 2024

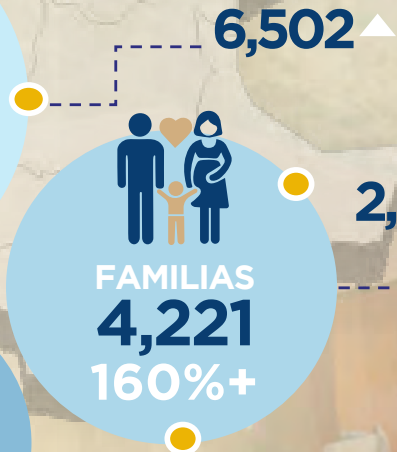
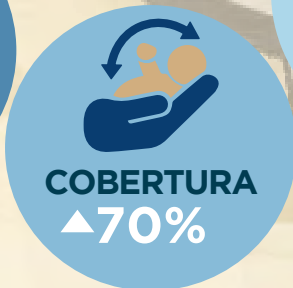

Fam. Primarias
1242 / 46%

20,314

6,502 ▲

2,600 ▲

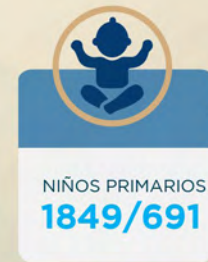

05 > 8



44 / 8



02 / 8





Retardo de crecimiento desnutrición crónica

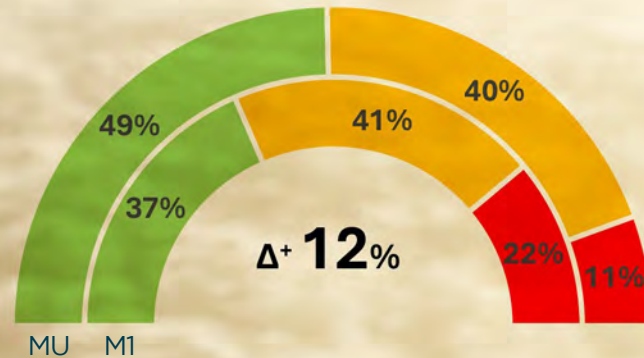

- Normal
- Retardo de crecimiento moderado
- Retardo de crecimiento severo

Desnutrición aguda

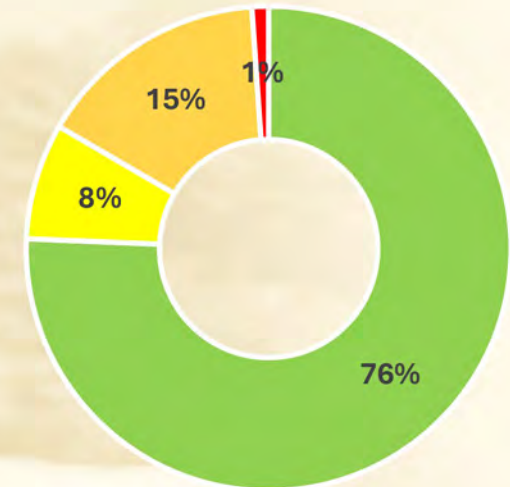

- Estado nutricional normal
- Riesgo de desnutrición aguda
- Desnutrición aguda moderada
- Desnutrición aguda severa

Sostenibilidad

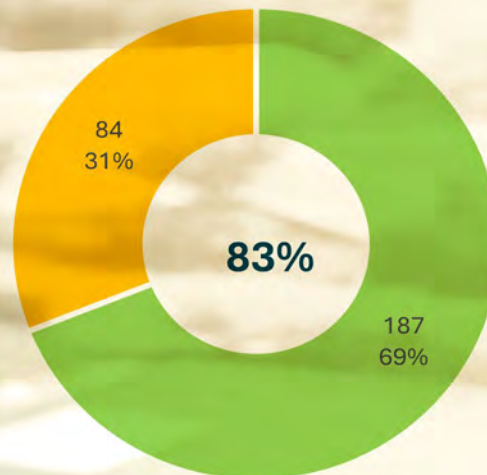

- Casos cerrados
- Casos de seguimiento

Tasa de letalidad DA

0%

Esquema de vacunación:

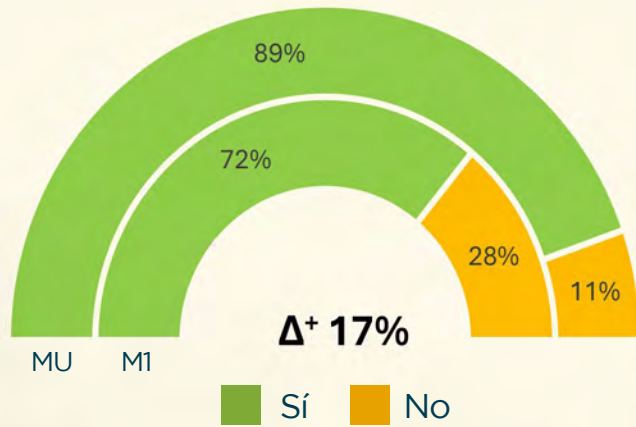

Desparasitación:

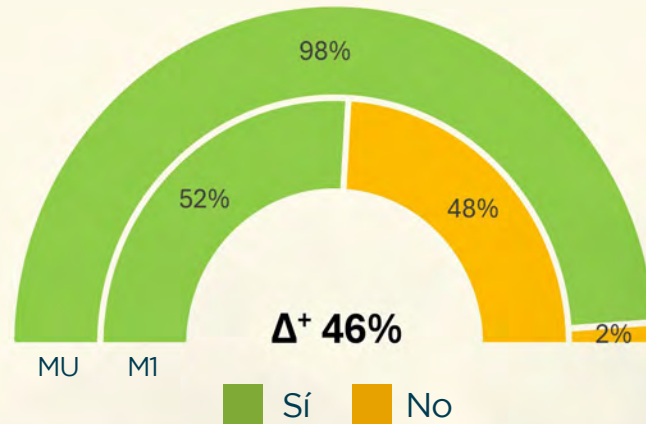

Esquema de suplementación: (con zinc)

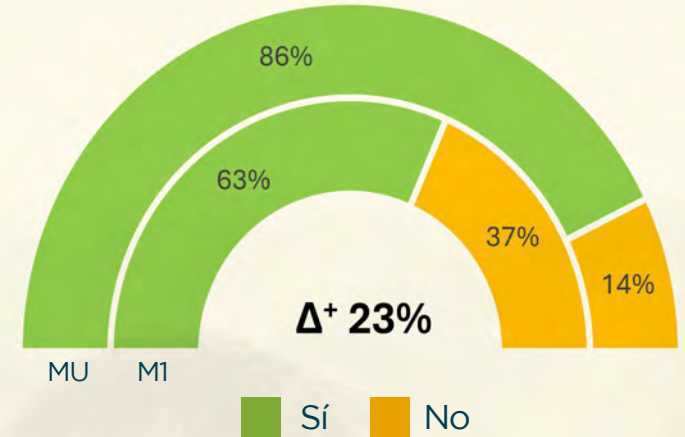

Embarazadas con al menos un control prenatal:

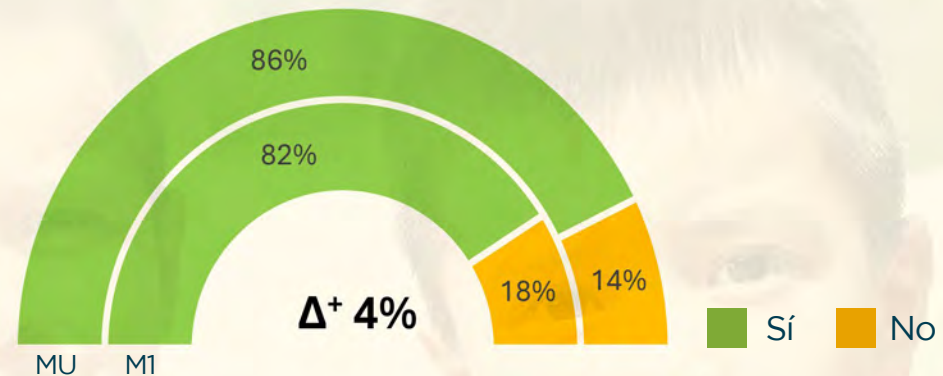

Resultados intermedios

Producción agropecuaria familiar
Acceso a alimentos

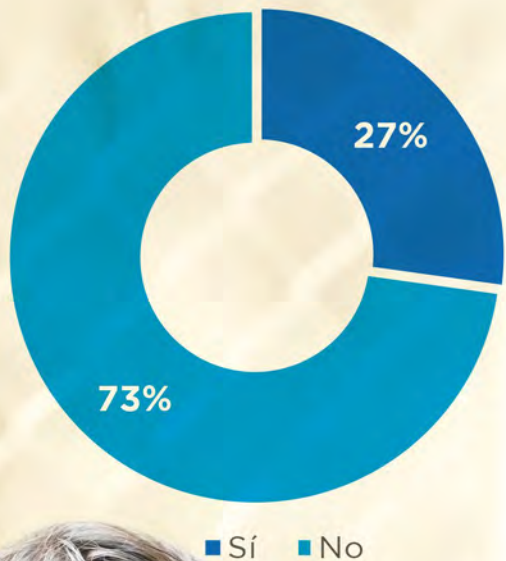

Autogestión, ahorro y crédito (GAAC)
Fortalecimiento económico

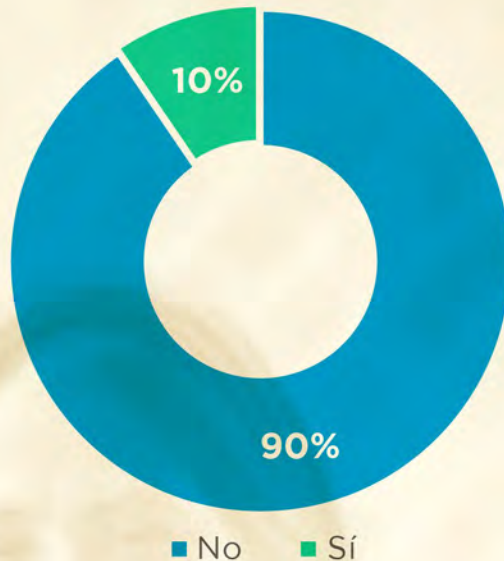

Sistemas de agua
Agua y saneamiento



Ventana de la vida
Estimulación temprana

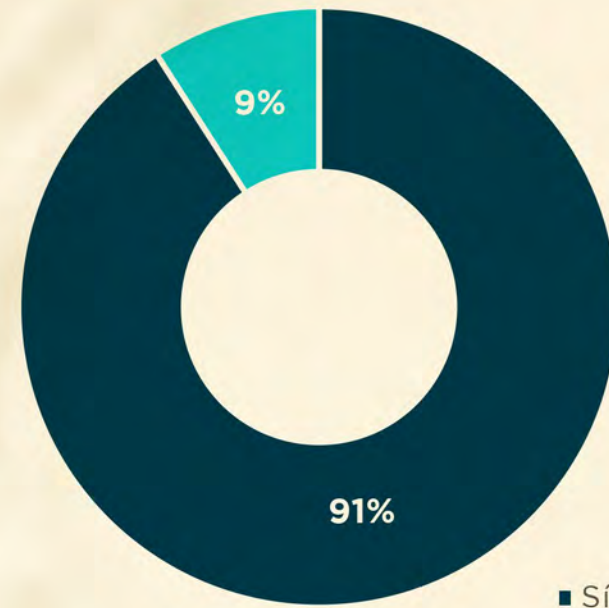
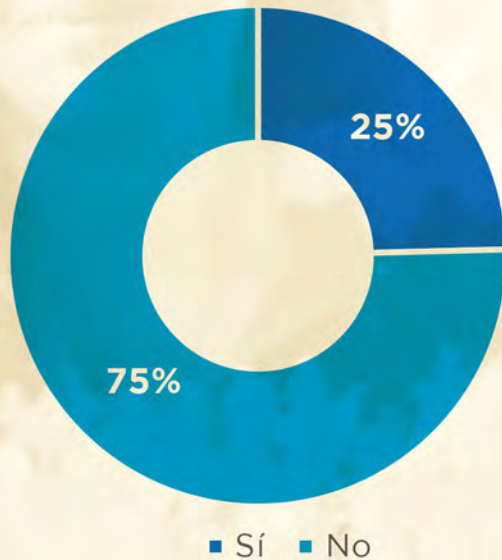

FORTIFIK2

Desde el embarazo hasta los 2 años de vida

Objetivo:

Mejorar o mantener un crecimiento adecuado para niños menores de dos años, hijos de nuestros colaboradores; gracias al modelo educativo de la etapa de los 1,000 días.

Inversión
+Q2.3 MM



Se desarrolla el 80% de las conexiones neuronales.

Harvard University



La buena nutrición condiciona su capacidad de aprender y ser productivos

The Lancet 2019



Este período determina el futuro de los niños

Unicef 2019

Líneas de acción

Determinantes ambientales

Análisis de riesgos sobre condiciones en el hogar:

- Condiciones de habitabilidad (humo, piso de tierra, manejo desechos sólidos).
- Inadecuado manejo de excretas y aguas residuales.
- Higiene y lavado de manos en la preparación y consumo de alimentos.

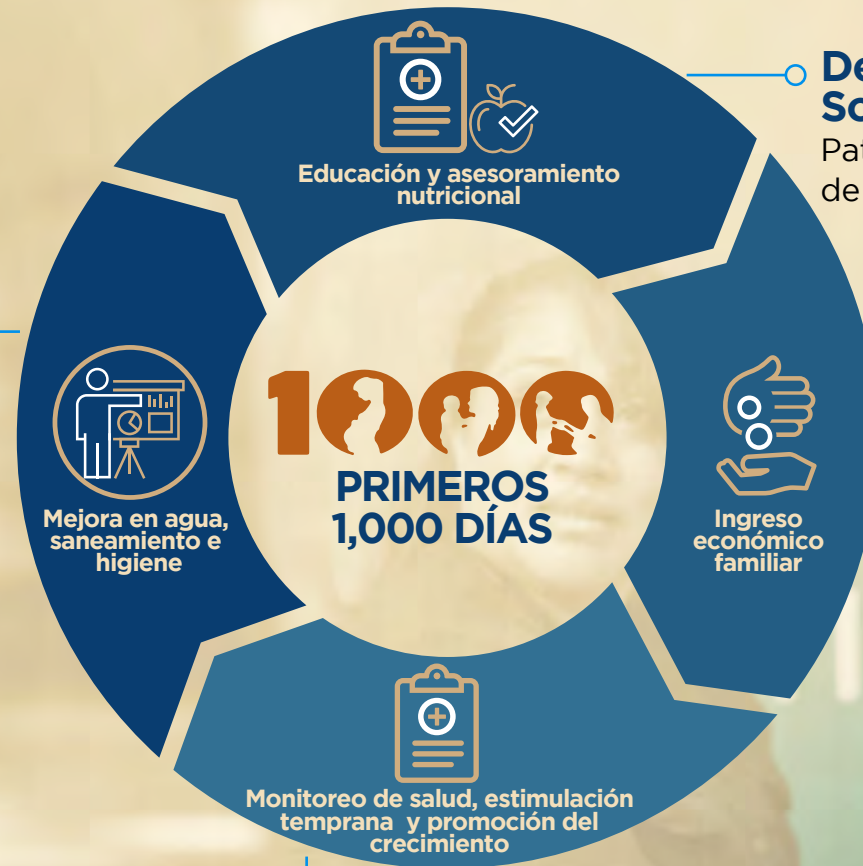

Determinantes biológicos / Soporte nutricional

Patrones de alimentación de los niños.

Determinantes económicos/ Acceso a alimentos

Evaluación de la dieta.

Determinantes biológicos/ Atención primaria

Inscripción del IGSS, cuadro de vacunas, desparasitación, diarrea aguda, infección respiratoria aguda, falta de suplementación de mujer embarazada, anemia, inadecuada lactancia materna exclusiva.

Los ejes de trabajo son implementados de acuerdo con las líneas de acción de Guatemaltecos por la Nutrición.

Beneficiarios inscritos por vicepresidencia

Cobertura de beneficiarios inscritos

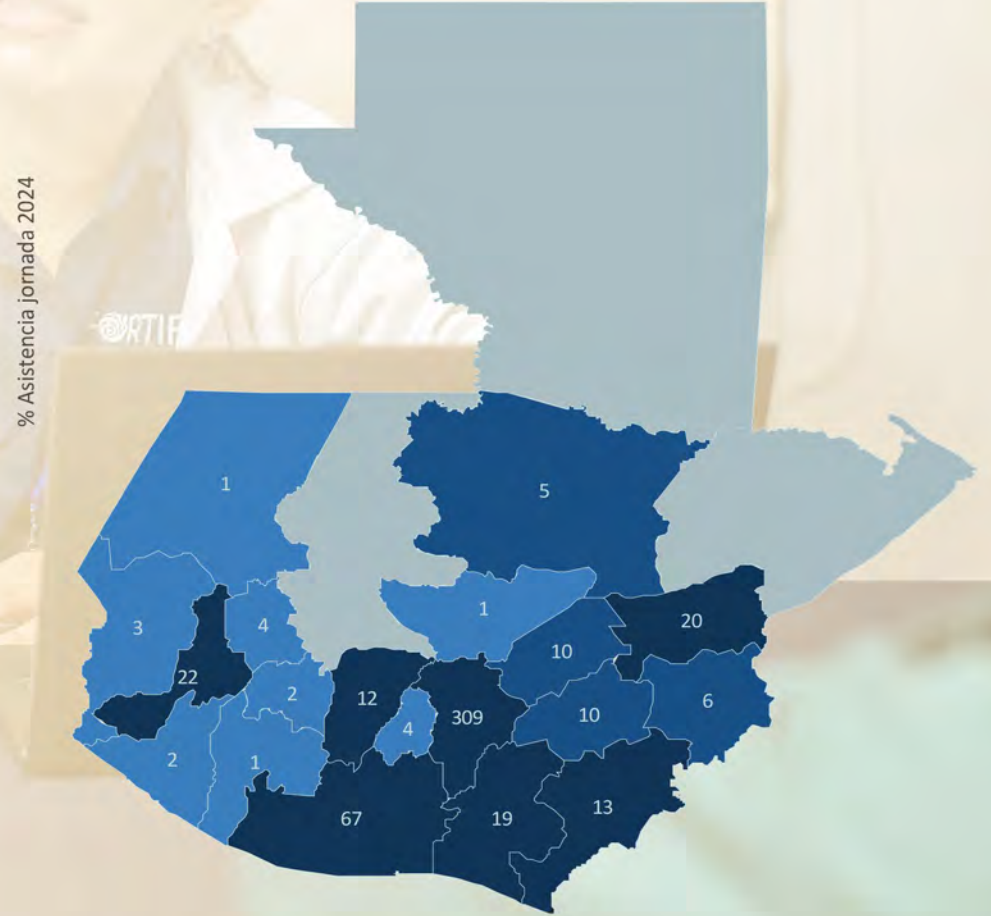
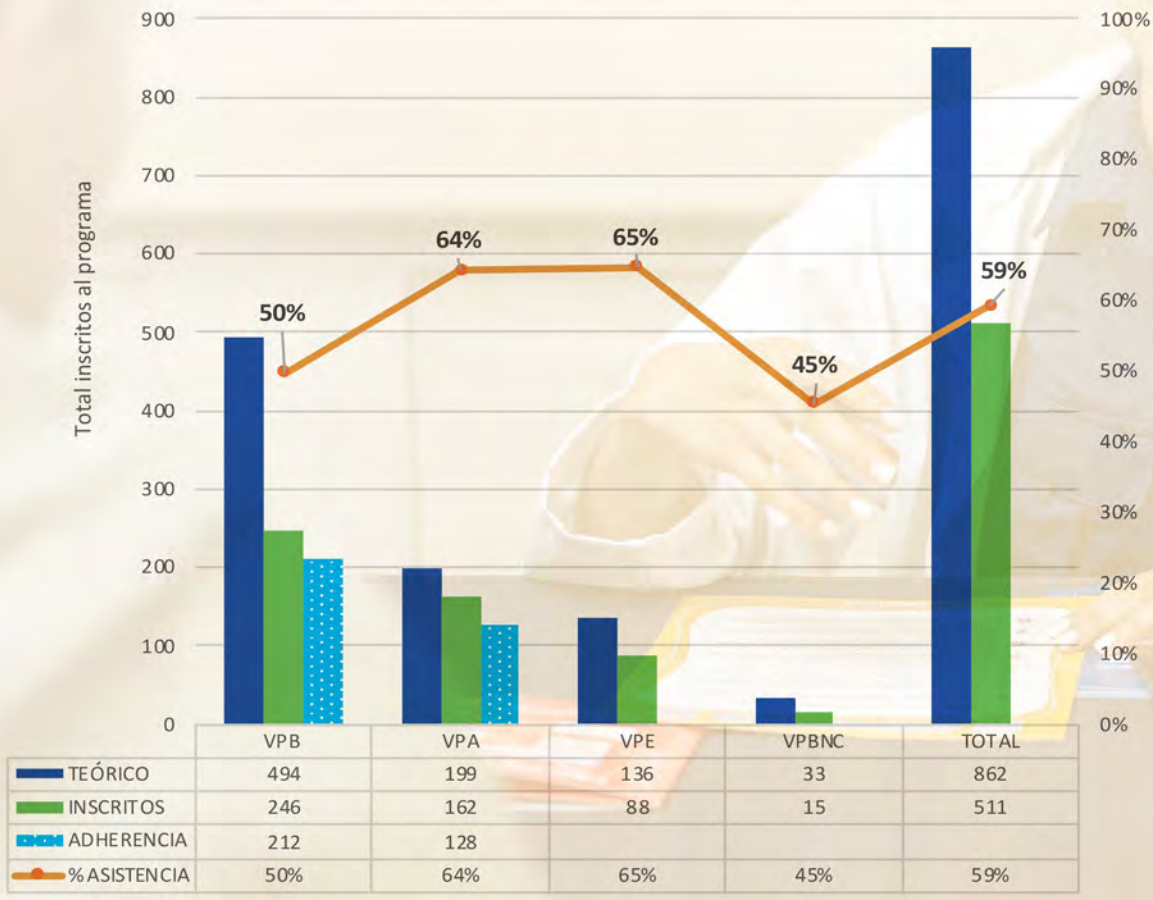

Guatemala	309	Escuintla	67	Quetzaltenango	22	Zacapa	20
Santa Rosa	19	Jutiapa	13	Chimaltenango	12	El Progreso	10
Jalapa	10	Chiquimula	6	Alta Verapaz	5	Totonicapán	4
San Marcos	3	Sacatepéquez	4	Sololá	2	Retalhuleu	2
Baja verapaz	1	Huehuetenango	1	Suchitepéquez	1		

TOTAL 511

Consolidado de casos: inadecuado estado nutricional

Casos por vicepresidencia



• DC: desnutrición crónica • DA: desnutrición aguda

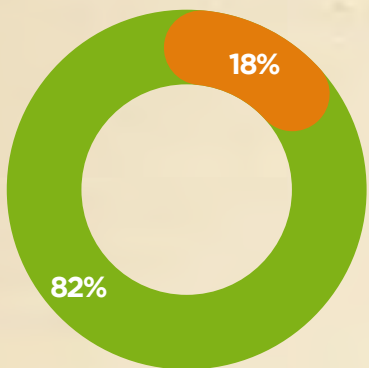

Resultados Nutricionales

- Casos con adecuado estado nutricional (419)
- Casos con inadecuado estado nutricional (92) (DA, DC Y AMBOS)

Ubicación de casos a nivel departamental



Visitas domiciliarias

Visitas ejecutadas

Guatemala	19
Escuintla	12
Quetzaltenango	7
Zacapa	3
Jutiapa	3
Chimaltenango	3
Jalapa	1
Santa Rosa	1
Chiquimula	1

TOTAL 50

54%
cobertura
en visitas



Logros alcanzados

- Inicio de operaciones en mayo del 2024.
- Se realizaron 22 jornadas nutricionales.
- 511 niños menores de dos años inscritos en el programa.
- Presencia en 19 departamentos del país.
- 50 visitas domiciliarias a nivel nacional.
- Presencia en cuatro vicepresidencias de la corporación.



PRIN

PROGRAMA DE RECUPERACIÓN NUTRICIONAL

Enfoca sus esfuerzos en la atención nutricional a niños menores de cinco años que se encuentran en una situación de riesgo nutricional o han sido diagnosticados con desnutrición aguda.

El protocolo de recuperación de casos de desnutrición aguda, busca combatirla a través de un enfoque multidimensional, para afectar determinantes biológicos, ambientales y económicos.

■ Inversión

+Q2.9 MM

Alcance geográfico:

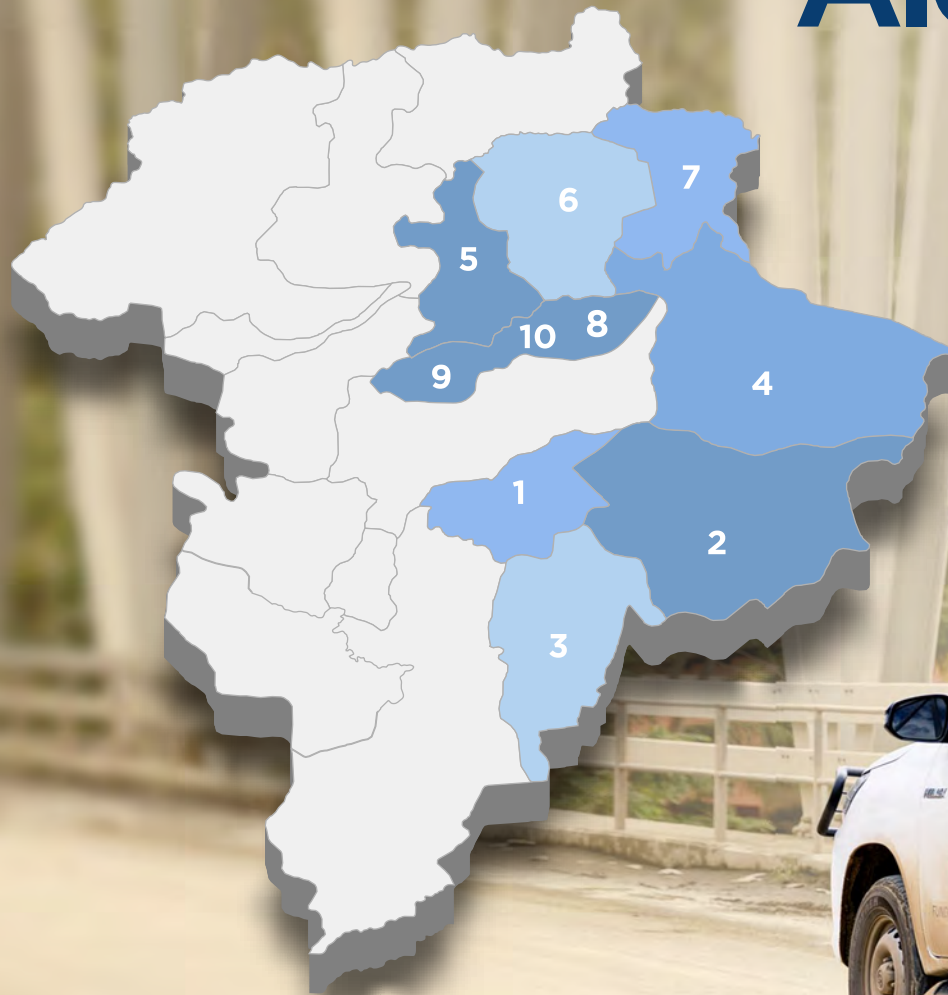

- | | | | |
|----------|-----------------------|-----------|--------------------|
| 1 | Santa Catarina Pinula | 6 | San Pedro Ayampuc |
| 2 | San José Pinula | 7 | San José del Golfo |
| 3 | Fraijanes | 8 | Zona 18 |
| 4 | Palencia | 9 | Zona 7 |
| 5 | Chinautla | 10 | Zona 6 |





Programa de Recuperación Nutricional en cifras



87

Jornadas realizadas



276

Pacientes ingresados



144

Casos recuperados



552

Beneficiarios

805

Consultas médicas

871

Consultas nutricionales

92

Laboratorios realizados

1,332

Kit entregados

Incluye: Incaparina, Crecimax, leche y azúcar.

Logros alcanzados

- Se estableció un canal directo de comunicación con las municipalidades de las áreas intervenidas. Las alcaldías resultan aliados importantes para acceder a las comunidades de difícil cobertura y facilitar espacios para realizar jornadas médico-nutricionales.
- Se cubrió el 62% de visitas domiciliars de Censo y Croquis.
- Se completó el equipo del PRN en un 93%.
- Se adoptó el modelo de intervención de Guatemaltecos por la Nutrición.
- Se logró la satisfacción de los responsables de los niños, reflejándose en la asistencia a las jornadas médico nutricionales de seguimiento.





COLEGIO Mariano y Rafael Castillo Córdoba

*"Tradición de excelencia
académica y valores"*

Surgió como una de las acciones de proyección a la comunidad, para conmemorar los 75 años de la empresa Cervecería Centro Americana, S.A. El colegio se destaca por la excelencia académica en los servicios que ofrece a los colaboradores y a habitantes de áreas aledañas.

■ Inversión
+Q7.4 MM

Objetivo

Formar hombres y mujeres capaces de mejorar sus condiciones de vida y servir como agentes de transformación a la sociedad actual, mediante una educación integral con excelencia académica, orientación empresarial y en la que se vivan los valores morales, religiosos, cívicos, sociales, culturales y deportivos.

272
Alumnos
inscritos

58%

Hijos de externos

42%

Hijos de colaboradores

Colegio Mariano y Rafael Castillo Córdoba en cifras

 **17 alumnos** graduados en 2024

 Resultados arriba de la media guatemalteca en pruebas estandarizadas de aptitud académica, que predicen el éxito a nivel universitario.

 Resultados arriba de la media en pruebas estandarizadas internacionales que miden el avance académico, cognitivo y socioemocional del estudiante.

 **195 días** de clases con entrega educativa 100% presencial.

 **88 puntos** promedio general del rendimiento escolar.

 **271 horas** de capacitación profesional a nuestros maestros y colaboradores.

Participación en mesa técnica de educación para la inclusión de la educación financiera, en alianza con BANGUAT.



Participación en procesos de capacitación de mujeres emprendedoras.



Becas universitarias obtenidas por alumnos graduados

Durante los últimos años, varios de nuestros egresados han obtenido becas universitarias totales o parciales. Este año se ejecutó un plan de acompañamiento, gracias al cual ocho estudiantes obtuvieron becas. Tres de ellos consiguieron dos diferentes.

No.	Nombre del alumno	Tipo de beca	Carrera universitaria	Porcentaje de beca
1	Justin Churumia	Ganador del Derecho Challenge UNIS	Derecho, Abogado y Notario	40%
		Beca en la Universidad de San Pablo (Madrid, España)	Ciencias Políticas	100%
2	Ximena Barrios	Segundo lugar en el Derecho Challenge UNIS	Derecho, Abogado y Notario	20%
		Beca UNIS	Derecho, Abogado y Notario	35%
3	Lourdes de la Roca	Beca Potencia T - UVG	Cualquier carrera en UVG	35%
		Beca otorgada por Fundación Castillo Córdova - Universidad Zamorano	Ingeniería Agronómica	70%
4	Alessandra Fuentes	Beca UVG	Ingeniería Industrial	35%
5	Sophia Hernández	Beca UNIS	Psicología Clínica	35%
6	Julio de León	Beca Juan Bautista Gutiérrez	Ingeniería en Análisis de Datos	100%
7	Juan Manuel Pirir	Beca APDE	Profesorado en Matemática y Física	100%
8	Jennifer Ovalle	Beca UVG	Ingeniería Química	70%

El 100% de los alumnos graduados en 2024 aseguraron la continuidad en su educación superior, tanto en universidades locales como internacionales.

Participación en destacadas competencias

Competencia	Lugar	Nivel	Disciplina	Anfitrión	Objetivo de la participación
XIV Concurso Interescolar de Lectura de la Feria Internacional del Libro en Guatemala "Filgua 2024"	Primer	Primario	Lectura	FILGUA	Fortalecer la importancia de la lectura como integración social y cultural en los niños
Derecho Challenge	Primer Segundo	Secundario	Ciencias Sociales	UNIS	Crear oportunidad de beca para ingresar a UNIS
Festival ERA	Primer Segundo Tercer	Secundario	Matemática	Colegio Capouilliez	Fomentar el talento en matemáticas entre estudiantes
	Segundo Segundo	Secundario Secundario	Caligrafía Artística Oratoria		Incentivar la creatividad y el talento artístico en la disciplina
	Tercer Tercer	Secundario Secundario	Fotografía Declamación		
Torneo DIGEF	Tercer	Secundario	Voleibol M - F	DIGEF	Realizar competencia a nivel regional en voleibol
Torneo Campoverde	Primer	Secundario	Básquetbol F	Colegio Campo Verde	Practicar deportes entre jóvenes
	Primer	Secundario	Voleibol H - M		
Copa Carnaval	Primer	Secundario	Voleibol H	Liceo Guatemala	Incentivar el deporte en los jóvenes
Concurso "Que vivan nuestros lagos"	Primer Tercer	Primario Secundario	Dibujo	Fundación Azteca	Generar conciencia social ecológica a través de los dibujos
Ciencia, Ingeniería, Matemáticas, Arte y Tecnología (CIMAT)	Segundo	Secundario	Ciencias	CIMAT	Desarrollar habilidades en la organización, transmisión y aplicación de conocimientos especializados en matemáticas, estadística e informática

Guatemaltecos ¡Al Rescate!

Guatemaltecos ¡al rescate! responde a situaciones de emergencia por desastres naturales y su objetivo es reducir el sufrimiento de personas afectadas.

Ante las emergencias, se proporcionaron kits alimenticios a la población. Estos contenían productos de la corporación y fueron elaborados por nutricionistas.

De acuerdo con el tipo de emergencia, también se ofrecen cocinas móviles. Gracias a las cuales es posible brindar raciones calientes en albergues.

■ Inversión
+Q1.0 MM

Alcance geográfico:

- | | | | |
|---|----------------|----|--------------|
| 1 | Quetzaltenango | 7 | Santa Rosa |
| 2 | Retalhuleu | 8 | Zacapa |
| 3 | Sololá | 9 | Jutiapa |
| 4 | Chimaltenango | 10 | Izabal |
| 5 | Guatemala | 11 | Alta Verapaz |
| 6 | Escuintla | 12 | Petén |

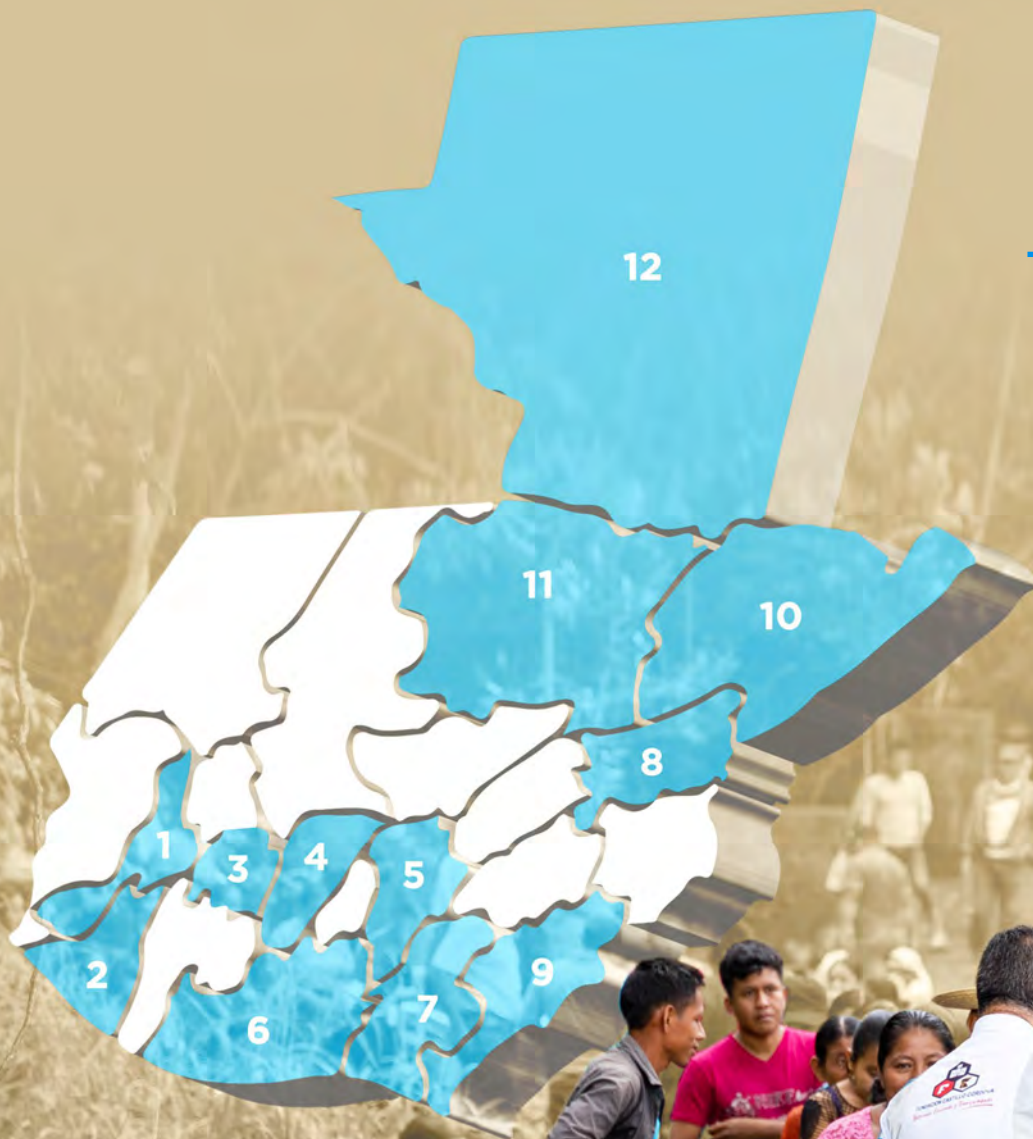



Incendios forestales



Pipas de agua



Temporada de lluvias

Apoyo a brigadas contra incendios forestales

En la temporada de incendios forestales -que se registró de febrero a mayo-, se entregaron más de 12,000 kits para rescatistas. El objetivo fue apoyar la labor de los Bomberos Forestales del sistema de CONRED.

De igual forma, en conjunto con Salvavidas y el licenciado Federico Engel; se entregaron 12,000 unidades de Agua Pura Salvavidas de 600 ml. Y en coordinación con la marca Beberé, se entregaron 1,000 unidades de suero de 500 ml. de 60mEq.



Donación a Hospital General San Juan de Dios

Debido a la alta demanda en la emergencia de adultos, en febrero se donaron 1,000 unidades de agua pura Salvavidas de 600 ml.

En mayo, en respuesta a la declaración de alerta roja institucional debido a la escasez crítica de agua, se donaron 200 pipas con el vital líquido. La fundación fue la primera en responder al llamado, pues brindó su apoyo en menos de 12 horas.

Asimismo, se entregaron 6,000 unidades de Agua Pura Salvavidas de 600 ml. Estas beneficiaron a más de 1,200 pacientes, así como a personal administrativo y operativo.



Temporada de Lluvias

De junio a noviembre, se proporcionaron 5,000 raciones con productos listos para consumir. Cada ración está diseñada para cubrir las necesidades de una familia de cinco miembros durante una semana. Los productos que incluye son: agua pura Salvavidas, Néctares del Frutal, cerealito Gran Día, frijoles Del Monte, chicharrones tortilleros Señorial y snacks horneados Naú.

De este apoyo se beneficiaron comunidades del Puerto de San José, Masagua, Moyuta, Taxisco, Iztapa, Monterrico, Cobán, Santa Cruz Verapaz, San Cristóbal Verapaz, Tactic, Cahabón, Fray Bartolomé de las Casas, Panzós, entre otras. Esta iniciativa se coordinó con la secretaría ejecutiva de CONRED.



Parte de esta iniciativa, es crear conciencia en los beneficiarios sobre la importancia del reciclaje. El objetivo es que el empaque de los kits y los productos se maneje responsablemente.

Alianzas



Aliados estratégicos corporativos

Hidroeléctrica Poza Verde. En Pueblo Nuevo Viñas, Santa Rosa, se ha beneficiado a más de 1,300 niños en nueve escuelas, proveyéndoles durante 185 días de clase, un vaso de Incaparina acompañado de cerealito Gran Día. También se han celebrado eventos como el Día de la Madre y se han organizado voluntariados en sinergia con INGRUP. Estos últimos tienen como objetivo explicar las 4R del reciclaje y su importancia para el desarrollo sostenible. Además, se construyó un cocina escolar y módulo de baños en la escuela oficial rural mixta San Miguel.

Apoyo a VPBCEBCAP. En Chiantla, Todos Santos Cuchumatán y San Idefonso Ixtahuacán, se han beneficiado a más de 2,780 niños en 22 escuelas. En estos centros educativos, se impartió un diplomado para docentes sobre nutrición y alimentación en etapa escolar. También se realizó un diagnóstico sobre las necesidades de las escuelas respecto del agua y saneamiento. Con base en esto, se proveyeron los insumos prioritarios.

Por último, se organizó la celebración del Día del Niño.



Aliados estratégicos en el abordaje de la desnutrición



En **FUNDAEMI**, ubicada en Santa María Cahabón, Alta Verapaz; se entregaron 772 kits de recuperación nutricional. El 89% de la población atendida por desnutrición aguda moderada, fue egresada del programa con un estado nutricional normal. El 41% de la población atendida estaba conformada por mujeres embarazadas. Su recuperación evita que se registren nacimientos prematuros y de bajo peso. Los casos recuperados no recayeron en 2024.



En **APEVIHS**, ubicada en Retalhuleu, se entregaron 460 kits nutricionales. El 95% de los menores de cinco años que fue atendido por desnutrición aguda moderada, alcanzó un estado nutricional normal en un promedio de 3.4 meses. Los casos recuperados hasta octubre, no recayeron.

La intervención en **Fundación Semillas de Esperanza**, en Río Hondo Zacapa, inició en septiembre de 2024 y entregó 50 kits de recuperación nutricional.

Aliados estratégicos en educación

A través de la **Fundación Ramiro Castillo Love** y su proyecto de alfabetización de adultos "Me Educo", se entregaron 2,750 kits de Incaparina y azúcar. Los beneficiarios fueron 650 niños de 2 a 10 años, quienes son hijos de mujeres capacitadas en seguridad alimentaria y nutricional. Esta iniciativa se realiza en los municipios de Sololá y Chiquimula.

En la escuela **La Salle**, Tierra Nueva, se entregó durante 180 días un vaso de atol diario como apoyo a la refacción escolar de 320 niños de escasos recursos.



Aliados con Embajada del Japón

Fundación Castillo Córdova, en colaboración con la **Embajada del Japón en Guatemala**, completó el proyecto para mejorar la infraestructura de baños en dos escuelas rurales del municipio de Concepción, Sololá. Esta iniciativa tiene como objetivo optimizar las condiciones sanitarias de los estudiantes y contribuir a la reducción de enfermedades gastrointestinales, una de las principales causas de la desnutrición en la región.

La iniciativa beneficia directamente a más de 480 estudiantes, quienes representan a más de 360 familias del área de Aldea Patzutzun y Caserío Chuisolis.

Como parte del compromiso de ambas instituciones, se ejecutará un proyecto que beneficiará a cuatro escuelas en Chiantla, Huehuetenango.



Alianzas de Guatemaltecos por la Nutrición

Asociación Guatemalteca de Los Caballeros de La Soberana, Militar y Hospitalaria Orden de Malta en Guatemala: contribuye al programa a través de su enfoque en la atención médica y la asistencia social. La dotación de insumos médicos y medicamentos permite llevar atención directa a las personas beneficiadas, mejorando sus condiciones de salud y contribuyendo a la lucha contra la desnutrición.



Childfund International: El programa GPN capacitó y certificó a su equipo en la metodología Reach Up, un enfoque integral para el desarrollo temprano infantil. Esta metodología es un pilar fundamental en la lucha contra la desnutrición, ya que se enfoca en mitigar el daño cognitivo y los efectos a largo plazo causados por la desnutrición en las primeras etapas de la vida. La capacitación en Reach Up proporcionó herramientas clave para mejorar las intervenciones, asegurando que los niños no solo reciban la nutrición adecuada, sino también el apoyo necesario para su desarrollo emocional, social y cognitivo. Gracias a esta metodología, el programa ha logrado reducir significativamente el impacto negativo de la desnutrición en el desarrollo integral de los niños beneficiados.

The Mathile Institute: Esta institución se especializa en la investigación y desarrollo de soluciones científicas para la nutrición y salud infantil. La alianza consistió en favorecer al programa con un mejor precio de su producto Chispuditos, un suplemento nutricional diseñado para combatir la desnutrición.

La alianza garantiza la disponibilidad del suplemento a un costo reducido, y permite que más niños reciban los nutrientes esenciales para su desarrollo físico y cognitivo.



J-PAL: El Laboratorio de Acción contra la Pobreza (J-PAL) aporta su experiencia en la evaluación de programas a través de métodos de investigación rigurosos. Su colaboración permite al programa optimizar las intervenciones mediante el análisis de datos, asegurando que las acciones implementadas sean las más efectivas para reducir la desnutrición y mejorar las condiciones de habitabilidad.



Palladium Group: La firma de una carta de entendimiento entre Guatemaltecos por la Nutrición y Palladium Group para participar en la obtención de fondos del gobierno de Estados Unidos fue un paso importante en el fortalecimiento de proyectos relacionados con la nutrición y el bienestar en Guatemala.

Este tipo de acuerdos suelen ser fundamentales para acceder a recursos que permitan ejecutar programas e intervenciones efectivas en áreas como la nutrición infantil, la seguridad alimentaria y la mejora de los sistemas de salud. A través de estos fondos, se pueden impulsar acciones concretas que beneficien a la población más vulnerable.



Lazos estratégicos





El contenido publicado en Facebook ha sido muy bien recibido por la comunidad. Las métricas analizadas destacan que el contenido con mejor interacción con los usuarios son los álbumes y videos.



Alcance

4,413,702



Seguidores

21,751



Interacciones

15,711



Vistas al perfil

53,753



En Instagram el contenido tiene un enfoque de estilo de vida. Se utilizan imágenes y videos reales para humanizar a la marca y crear fidelidad con los usuarios. Hemos impactado en micromomentos a través de historias, generando interacción y recordación de marca.



Alcance

187,790



Seguidores

3267



Interacciones

3,626



Vistas al perfil

4,705



TikTok ha sido nuestra red social más exitosa, la comunidad ha tenido un crecimiento bastante grande. Sumarnos a las tendencias y mostrar contenido de valor genera confianza y cercanía con los usuarios.



Reproducciones

1,269,229



Seguidores

9,564



Interacciones

58,745



Me gusta

55,249

Publicaciones más exitosas

Quiénes hablan en nuestras redes sociales

Alcance	1,209,426
Reacciones	945
Comentarios	16
Shares	12

Alcance	928,169
Reacciones	1,388
Comentarios	13
Shares	17

Alcance	1,321
Reacciones	80
Comentarios	8
Shares	5

Alcance	3,865
Reacciones	141
Comentarios	8
Shares	12

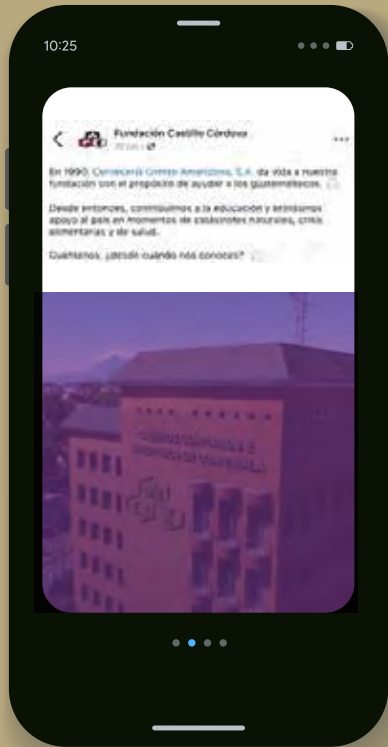

Formato: Video



Formato: Video



Formato: Carrusel

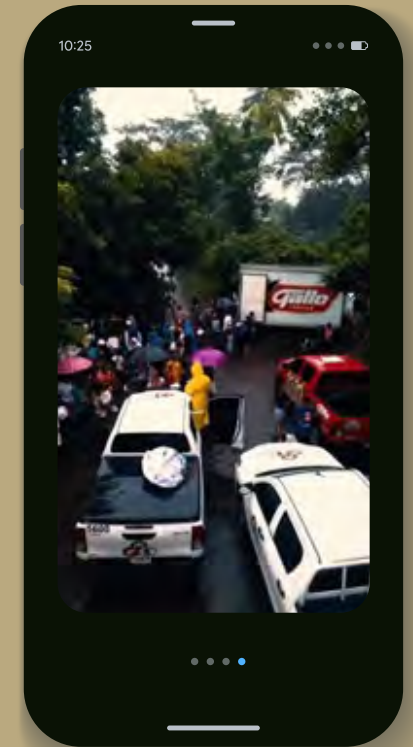

Formato: Video

Social listening

Quiénes hablan de nosotros en redes sociales

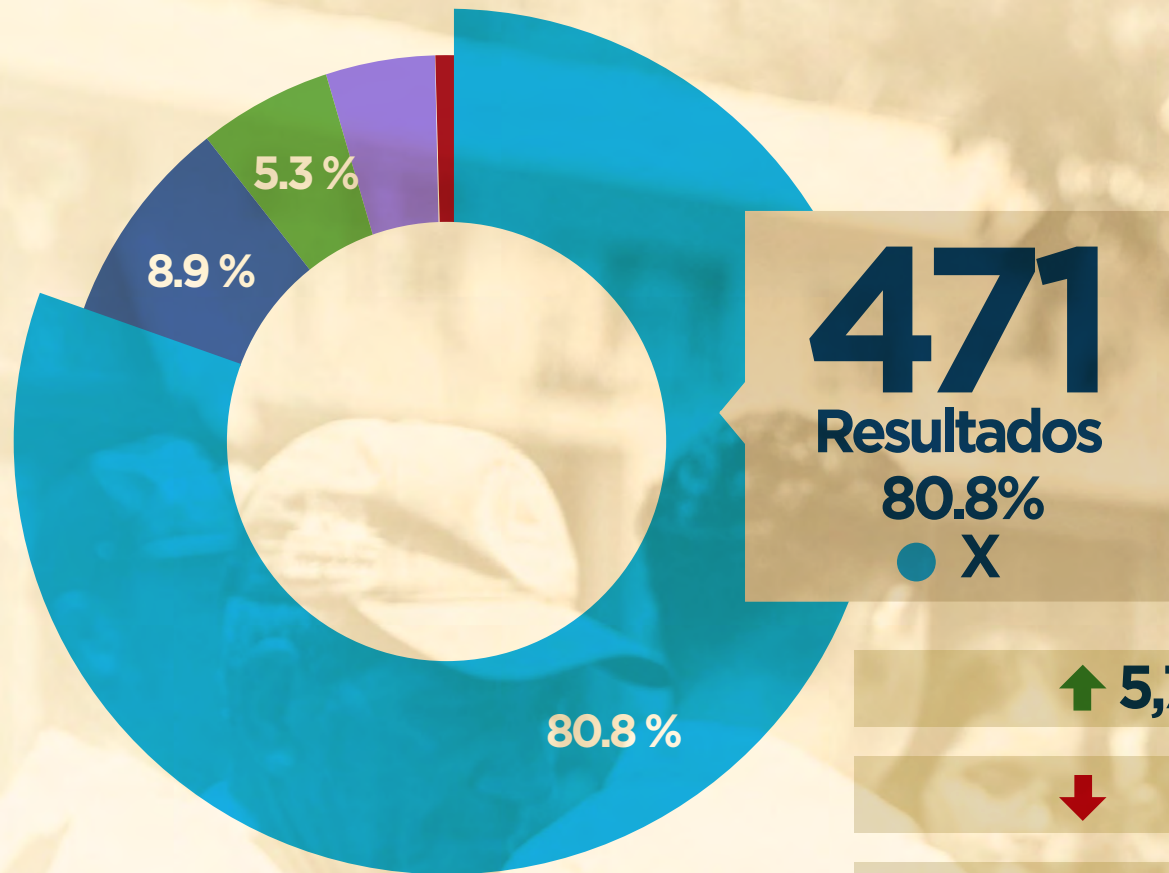

471
Resultados
80.8%
● X

↑	5,788%	● X
↓	72%	● Facebook
↑	19%	● Blogs
↑	25%	● Otras noticias en línea
↓	63%	● Instagram ● Youtube



GUATEMALTECOS POR LA NUTRICIÓN

¡UN LLAMADO A LA ACCIÓN!



+5.4

MILLONES DE ALCANCE

+19.7

MIL INTERACCIONES

+26

MIL SEGUIDORES

+23.9

CLICS

+262.8

MIL DE ALCANCE

+287.5

MIL VISUALIZACIONES

1,754

SEGUIDORES

+1.9

MIL INTERACCIONES

+439.2

MIL DE ALCANCE

+28.9

MIL INTERACCIONES

+523.6

MIL VISUALIZACIONES

+900

MIL REPRODUCCIONES

+251.4

MIL IMPRESIONES

+1.8

MIL INTERACCIONES

901

SEGUIDORES

+1.4

MILLONES DE ALCANCE

+10.1

MIL HORAS DE VISUALIZACIÓN

+1.7

MIL INTERACCIONES

Publicaciones más exitosas

Quiénes hablan en nuestras redes sociales

Alcance	+2.2 MM
Impresiones	+ 3.6 MM
Interacciones	+2.3 K
Clics en enlace	+4.2 K

Alcance	+1.6 MM
Impresiones	+ 1.8 MM
Interacciones	67
Reproducciones	+55.4 K

Alcance	+262.8 MM
Reproducciones	+ 301.7 K
Interacciones	+1.3 K

Impresiones	+32.3 K
Interacciones	69



Visualizaciones	+466 K
Tiempo de visualización	+2.1 K/h
Impresiones	622
% de clics	3.9%



ANEXOS



ANEXO 1

INGRESOS (Expresados en Quetzales)



Inversión corporativa a través de la Fundación	41,265,639
Ingresos Colegio Mariano y Rafael Castillo Córdoba	2,657,049
Fondos de terceros vía donaciones	187,867

DETALLE DE FONDOS DE TERCEROS

FortifiK2 juvenil	93,705
Otros	29,815
Reciclaje	25,705
Empresariales	15,600
Personales	12,042
En especie	11,000
TOTAL	187,867



■ Ingresos Totales
Q44,110,555

ANEXO 2

EJECUCIÓN PRESUPUESTARIA DE GASTO Y ACTIVOS FIJOS (Expresados en Quetzales)

ÁREA	EJECUTADO	PRESUPUESTO	% DE EJECUCIÓN
Guatemaltecos por la Nutrición	24,065,804	21,847,789	110.1%
Colegio MRCC	7,425,959	7,327,271	101.3%
Recuperación Nutricional	2,930,674	4,601,476	63.7%
FortifiK2	2,255,512	2,657,567	84.8%
Proyectos de infraestructura	1,380,376	2,063,059	66.9%
Proyecto con terceros	1,151,898	1,166,128	98.8%
Atención Emergencias	1,035,601	50,000	2071.2%
Administración	4,324,020	4,205,044	102.8%
Comunicación	478,686	1,000,000	47.9%
Inversión en activos	11,189,644	9,810,818	114.1%
Total	56,238,176	54,729,152	102.7%



ANEXO 3

FUNDACIÓN CASTILLO CÓRDOVA
 (Entidad no lucrativa)
ESTADO DE ACTIVOS, PASIVOS Y PATRIMONIO
 AL 31 DE DICIEMBRE DE 2024
 (Expresados en Quetzales)

ACTIVO		PASIVO Y PATRIMONIO	
CORRIENTE:		PASIVO CORRIENTE:	
Efectivo	5,685,784	Gastos acumulados por pagar	2,796,172
Inversiones a corto plazo - al costo	5,337,560	Proveedores	1,133,929
Documentos y otras cuentas por cobrar	353,357	Créditos diferidos	556,003
Gastos anticipados	26,016		
Inventarios	70,365		
		Total pasivo	4,486,104
Total activo corriente	11,473,082		
NO CORRIENTE:		PATRIMONIO	
Propiedad, mobiliario y equipo - Neto	18,539,857	Aportaciones	550,000
Depósitos en garantía	39,028	Exceso de ingresos sobre egresos	25,015,863
Total activo no corriente	18,578,885	Total patrimonio	25,565,863
TOTAL ACTIVO	30,051,967	TOTAL PASIVO Y PATRIMONIO	30,051,967



FUNDACIÓN CASTILLO CÓRDOVA

Nutriendo, Educando y Transformando

***Nutriendo, educando
y transformando vidas
para construir un país
más próspero para todos***

UNA INICIATIVA MÁS DE:



CASTILLO HERMANOS