

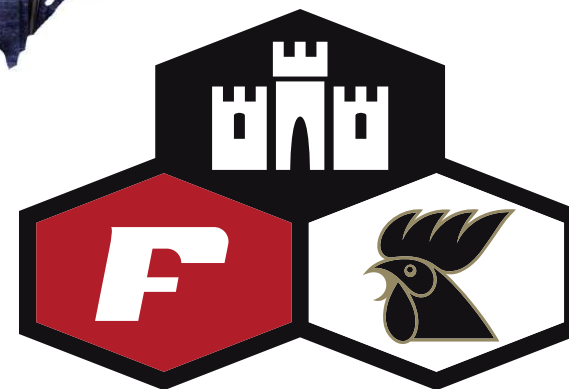

2022 MEMORIA DE LABORES



FUNDACIÓN CASTILLO CÓRDOVA
Nutriendo, Educando y Transformando

Índice

Índice.....	01	-PAE- Proyectos especiales 2022 Proyecto Haz un buen papel.....	24	Fotografías ayuda a damnificados.....	46
Carta de la presidencia.....	02	-PAE- Proyectos especiales 2022 Proyecto Huertos Escolares.....	25	Fotografías colaboradores.....	47
Nuestro Legado.....	03	-PAE- Proyectos especiales 2022 Proyecto Manejo de desechos sólidos.....	26	Comunicación Fundación Castillo Córdova 2022.....	48-49
Misión, visión y valores.....	04	Programa de Recuperación Nutricional	27	Comunidades y Comunicación en Redes Sociales.....	50
Manifiesto.....	05	-PRN- Resultados.....	28	Resumen de desempeño en pauta año 2022.....	51
Avance de intervención.....	06	-PRN- Centro. Logros 2022.....	29-30	Publicaciones más eficientes Facebook.....	52
Avance de intervención, inversión total..	07	-PRN- Oriente. Proyectos especiales Implementación de plan piloto para el tratamiento de obesidad.....	31	Publicaciones más eficientes Instagram.....	53
Alianzas con Vicepresidencias.....	08 - 09	-PRN- Occident. Atención nutricional a colaboradores de Cervecería Nacional	32	Familia de marcas.....	54
Programas de Fundación.....	10	Colegio Mariano y Rafael Castillo Córdova	33	Anexos.....	55
Programa de Alimentación Escolar	11	-CMRCC- Resultados.....	34	Anexo 1.....	56
-PAE- Resultados.....	12	Perfil del padre de familia (Vicepresidencia).....	35	Anexo 2 ejecución presupuestaria de gastos y activos 2022.....	57
-PAE- Aumento de cobertura 2022.....	13	Cumplimiento del objetivo.....	36-37	Anexo 3.....	58
Nuevas intervenciones Guatemala.....	14	Modalidad de Aprendizaje 2022.....	38	Anexo 4 Donaciones en especies.....	59
Nuevas intervenciones Escuintla.....	15	Mejoras de Infraestructura Instalaciones	39-40	Anexo 5 Reporte de free publicity - Firma convenio embajada del Japón - Apoyo durante la pandemia - Proyecto con embajada del Japón - Apoyo por tormenta Julia.....	60
Nuevas intervenciones Quetzaltenango	16	Guatemaltecos al Rescate.....	41	¡Gracias!.....	61
Nuevas intervenciones Zacapa y Chiquimula.....	17	-GAR- Cobertura 2022.....	42		
Mejoramiento de servicios básicos en escuelas.....	18 -19	-GAR- Datos estadísticos 2022.....	43		
Infraestructura escolar en alianza.....	20	-GAR- Contenido de la caja listo para consumir.....	44		
Ampliación y mejoramiento de baños EORM El Remolino.....	21	Fotografías preparación de cajas en las instalaciones de FCC.....	45		
Ampliación y mejoramiento de baños EORM Lantiquin.....	22				
Proyectos varios de mejoras a las infraestructuras de escuelas pintura EORM El Arco.....	23				

Carta de la presidencia

Este 2022 ha sido el regreso paulatino a la normalidad, claro, no exactamente igual a los años prepandemia, así que hemos adaptado los aprendizajes para seguir sirviendo dignamente a nuestros beneficiarios, la solidaridad que nos caracteriza sigue tan viva como cuando iniciamos con nuestra fundación hace ya 33 años. Para el Programa de Alimentación Escolar (PAE) el modelo híbrido de enseñanza que adoptaron las escuelas siguió significando un reto para poder ser relevantes en las ya 97 escuelas que servimos, pero esto no nos detuvo, el Vaso de Incaparina sigue llegando a los más de 17,000 niños que beneficiamos; crecimos en 18 escuelas más en Santa Catarina Pinula, Quetzaltenango, Escuintla, Teculután y Camotán.

La mejora de infraestructura estuvo presente habiendo realizado mejoras de algún tipo en 32 escuelas, teniendo especial significancia las 2 escuelas en Concepción, Sololá, con el apoyo de la alianza con la Embajada de Japón que sigue confiando en nosotros. Tampoco se quedan atrás nuestros proyectos especiales PAE, con Haz un Buen Papel en Santa Catarina Pinula iniciamos la recolección de papel y cartón para reciclaje, en Concepción y San José Chacayá, Sololá y Chiantla, Huehuetenango se realizó un piloto de enseñanza en el manejo de desechos sólidos, y con 27 escuelas en Escuintla, Huehuetenango, Sololá y Quetzaltenango se desarrollaron huertos escolares.

El Programa de Recuperación Nutricional (PRN) con sus tres regiones integradas, Oriente, Occidente y Centro, continúan entregándonos una producción récord, realizamos más de 400 jornadas nutricionales, brindamos más de 7 mil consultas nutricionales y entregamos más de 13 mil kits de recuperación nutricional; la región Centro, la más reciente, aumentó coberturas hacia Guatemala llegando ya a las Zonas 7 y 18 de Ciudad de Guatemala y Mixco; este avance en cobertura nos ubica ya en 9 departamentos y 30 municipios; el Oriente, atendiendo a estadísticas de nuestras escuelas PAE, ideó un piloto de atención a sobre peso y obesidad con resultados alentadores; por su parte el Occidente como proyecto especial atendió a los colaboradores de Cervecería Nacional evaluándolos y brindándoles consulta nutricional.

Nuestros alumnos del Colegio Mariano y Rafael Castillo Córdova regresaron a clases presenciales a partir de mayo, desde ese momento la entrega educativa se realizó en modalidad híbrida "hyflex", fue verdaderamente emocionante volver a tener vida estudiantil en nuestro campus; a pesar del nuevo ajuste a la forma de entrega, la excelencia académica se mantuvo, obteniendo 89.5 de promedio general en el rendimiento escolar de los alumnos, la promoción 47 fue la primera que salió con la Especialidad en Logística y Operaciones. Guatemaltecos al Rescate, nuestro programa de atención

a desastres naturales tuvo una actividad significativa, este año atendimos emergencias por las Tormentas Celia y Julia y temporales de lluvia, estas emergencias nos hicieron decir presente en los departamentos de Jutiapa, Chiquimula, El Progreso, Zacapa, Izabal, Alta Verapaz, Santa Rosa y Huehuetenango; es importante resaltar que gracias al trabajo en equipo y apoyo de las áreas de logística de la vicepresidencia de bebidas, Eventos Gallo y ventas corporativas, llegamos con muchísima agilidad y en el tiempo indicado a entregar las cajas de alimentos para los damnificados.

Los logros son resultado de contar con un equipo inspirado en el servicio, por ello, agradezco la entrega de nuestros colaboradores, Junta Directiva, voluntarios, donantes y socios estratégicos, ya que su involucramiento nos reafirma que, en Fundación Castillo Córdova, todos los días estamos, "nutriendo, educando y transformando".

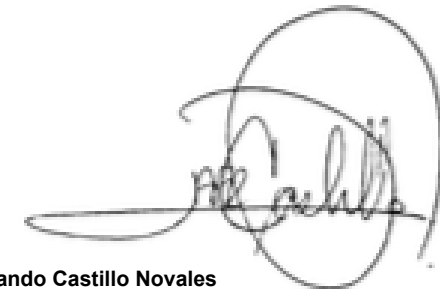

Rolando Castillo Novales
Presidente

Nuestro Legado



Fundación Castillo Córdoba es una organización privada fundada en 1990 por Cervecería Centro Americana, S.A. en honor a Don Mariano y Don Rafael Castillo Córdoba.



FUNDACIÓN CASTILLO CÓRDOVA
Nutriendo, Educando y Transformando



Misión

Como proyección social de Cervecería Centro Americana, S.A. ser una entidad comprometida en coadyuvar con el desarrollo y progreso de nuestro país, especialmente en las áreas de nutrición, educación y medio ambiente.

Visión

Una Guatemala digna, sin desnutrición, educada y con oportunidades para el futuro.

Valores

- Amor por Guatemala
- Excelencia
- Servicio
- Compromiso
- Honestidad
- Solidaridad

En Fundación Castillo Córdoba contamos con un recurso muy valioso que trasciende todos los límites: amor por el servicio. Nos motiva la voluntad de ayudar a la población guatemalteca y ser un canal eficiente de proyección social empresarial. Creemos en el compromiso ineludible de contribuir sustancialmente al desarrollo y progreso de Guatemala.

Para ello nos concentramos en tres pilares de acción efectiva:

- **Combate a la desnutrición.**
- **Brindar educación a la población infantil sin acceso a ella.**
- **Transformación de vidas a través del servicio desinteresado.**

Como herederos del legado de nuestros fundadores por motivar el desarrollo de la sociedad, nos motiva el amor por Guatemala, a quien nos debemos y por quien estamos dispuestos a ofrecer cualquier sacrificio.

Enfocamos todos nuestros esfuerzos en una misión que consideramos sagrada: Ver una Guatemala digna, sin desnutrición, educada y con oportunidades para el futuro.

En Fundación Castillo Córdoba creemos que la solidaridad une a las personas y fortalece a la sociedad, porque al ofrecer nuestras manos a los más desprotegidos cumplimos con un mandato inherente en el corazón de

hombres y mujeres. Por ello hacemos nuestra la lucha por dibujar una sonrisa infantil y un rostro de paz en nuestros compatriotas. Todo lo que hacemos en pro de los demás lo hacemos con honestidad. Buscamos la excelencia en cada uno de nuestros actos y cada acción que emprendemos está motivada por un profundo deseo de servicio.

Más que un equipo, somos una familia con una misión, visión y valores inalterables.

Servir a nuestro país y a su gente es parte de nuestra identidad. Nos define el propósito de ser agentes de cambio en un entorno de mucha necesidad y provocar una transformación significativa en la gente, de manera que todos compartamos más y juntos velemos por el bien común.

Fundación Castillo Córdoba continúa el legado de aquellos hombres que un día soñaron con un mundo mejor. A través de muchas generaciones hemos invertido tiempo, esfuerzo y recursos en mantener vivo ese sueño. Jamás nos cansaremos de ayudar a quien lo necesite, porque nutrir, educar y transformar es un legado que llevamos en nuestra sangre.

Manifiesto



FUNDACIÓN CASTILLO CÓRDOVA
Nutriendo, Educando y Transformando

Alcance de intervención

Vasos de Incaparina Servidos



4,137,430

Raciones entregadas (GAR)

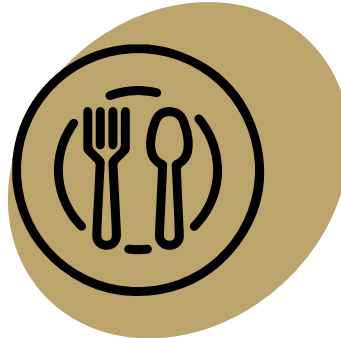

45,200

Consultas Nutricionales Brindadas



7,329



97

Escuelas intervenidas



6,192

Familias Beneficiadas con nuestros programas



56,416

Personas Beneficiadas

Q.17,996,526 Inversión total

*Ver anexos 1 y 2

57
Municipios

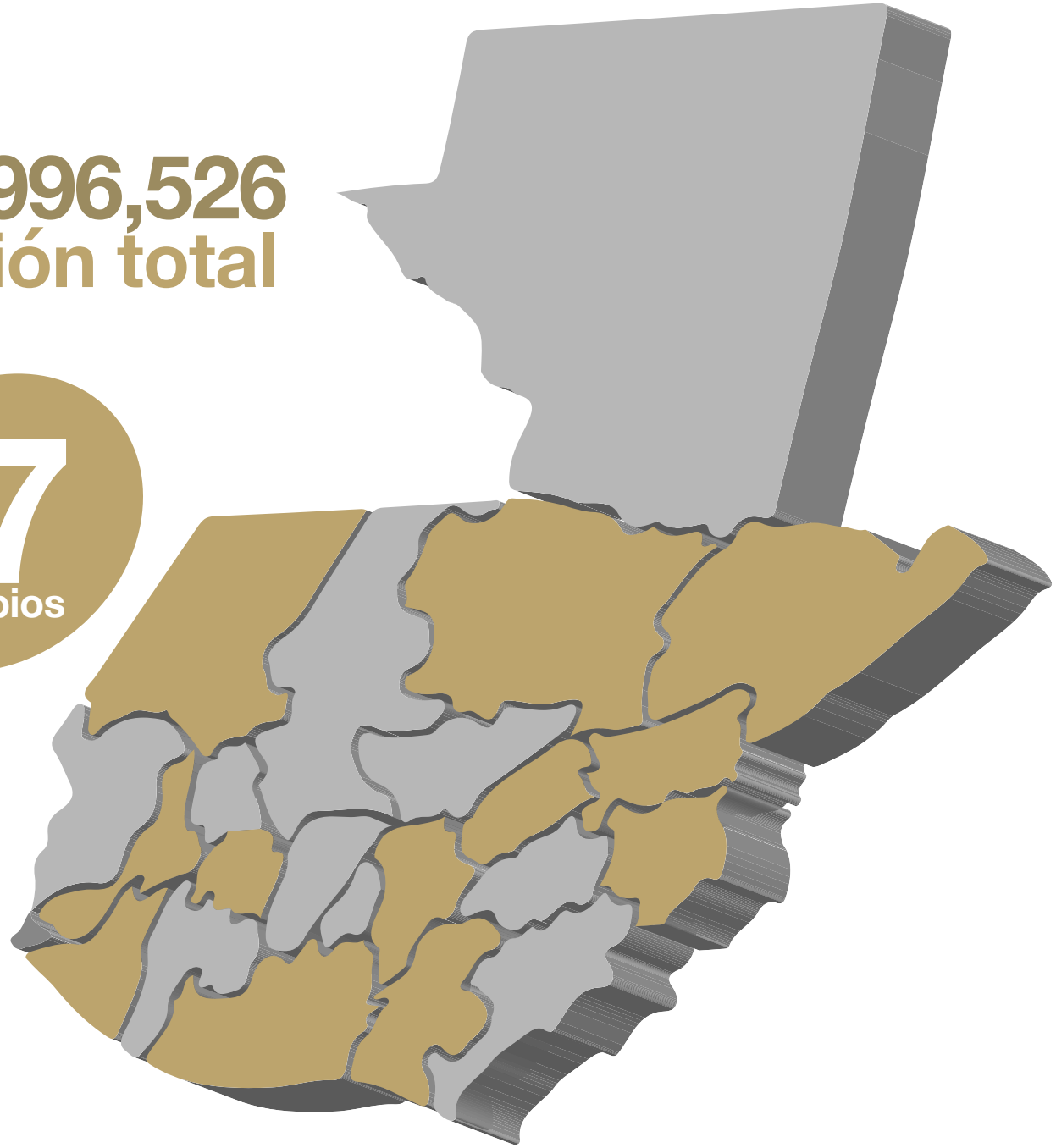

13
Departamentos

- Escuintla
- Zacapa
- Chiquimula
- Santa Rosa
- Guatemala
- Sololá
- Huehuetenango
- Quetzaltenango
- El Progreso
- Retalhuleu
- Alta Verapaz
- Izabal
- Jutiapa

Alianzas con Vicepresidencias

Continuamos con el apoyo al proyecto escolar "Niños Sanos" como parte de la responsabilidad social empresarial de la Vicepresidencia de Alimentos (VPA) – Central de Alimentos S.A. – mediante el equipamiento con insumos a las cocinas de 7 escuelas del departamento de Quetzaltenango, entrega de insumos, asesoría y acompañamiento de 17 huertos escolares de Sololá y Quetzaltenango. Asimismo, se realizó el mejoramiento de una cocina escolar de Santa Lucía Utatlán en Sololá. La inversión total fue de Q 135,238.78, lo cual se logró gracias al aporte voluntario de colaboradores de esta vicepresidencia, dentro del convenio con Fondo Unido de Guatemala.

Seguimos contando con el financiamiento de la Vicepresidencia de Bebidas Cerveza, Bebidas Carbonatadas y Agua Pura (VPBCEBCAP) beneficiando a 11 escuelas en el Departamento de Huehuetenango. Asimismo, 9 escuelas son financiadas por Hidroeléctrica Poza Verde (HPV) de la Vicepresidencia Corporativa (VPC)- , ambos proyectos intervenidos con Vaso de Incaparina; asimismo, se mantuvo la cobertura del Programa de Recuperación Nutricional específicamente en el área de influencia de HPV, el municipio de Pueblo Nuevo Viñas, Santa Rosa.

Se recibió apoyo del área de Distribución Primaria de la VPBCEBCAP en la activación del programa Guatemaltecos al Rescate (GAR) quienes aportaron la logística para el traslado de las cajas de asistencia alimentaria hacia las bodegas de las distribuidoras de dicha vicepresidencia, de donde con el apoyo de Eventos Gallo y Ventas, fueron entregadas las cajas de asistencia alimentaria a las personas damnificadas por los distintos desastres naturales que acontecieron durante el año, habiendo llevado ayuda a Jutiapa, Izabal, Alta Verapaz, Huehuetenango, Escuintla, El Progreso, Santa Rosa, Zacapa y Chiquimula .

En esta activación de GAR, la Fundación Castillo Córdova en nombre de Castillo Hermanos hizo una donación a los damnificados por la Tormenta Tropical Julia por 72,000 libras de Incaparina, entregando ese donativo al centro de acopio de la Cámara de Industria de Guatemala (CIG).

Asimismo se recibieron donaciones en especie por el Área Internacional Corporativa, que pertenece a la VPBCEBCAP y de Alimentos, S.A. de la VPA, habiendo beneficiando a 14,156 personas de 13 distintas organizaciones, el valor de estas donaciones asciende Q42,380.63 (Ver Anexo 3)



Hogar de niñas nuestra señora de los remedios - Jalapa -



Hogar de ancianos bethania hortebe



Asociación Júbilo



Fundación Shalom



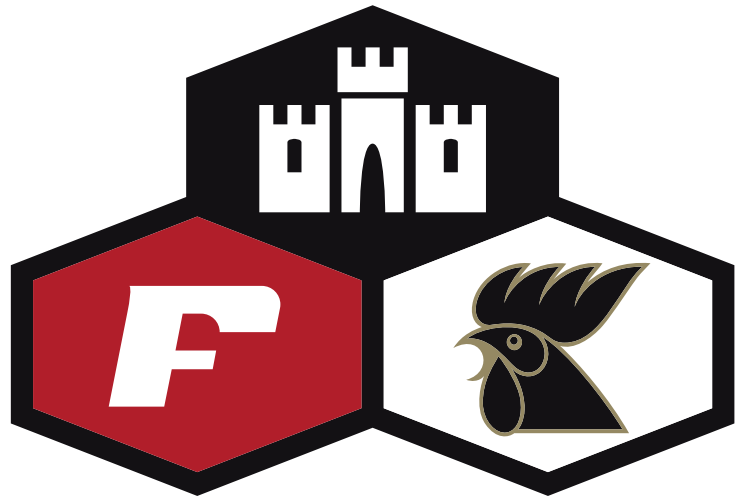

FUNDACIÓN CASTILLO CÓRDOVA

Nutriendo, Educando y Transformando





EDUCANDO

PAAE

PROGRAMA DE ALIMENTACIÓN ESCOLAR

PAE

PROGRAMA DE ALIMENTACIÓN ESCOLAR

Se lleva a cabo durante el ciclo escolar y busca prevenir la desnutrición aguda en los niños que asisten a las escuelas rurales mixtas intervenidas. El programa suministra un vaso de Incaparina diario, brinda capacitaciones sobre diversos temas, realiza proyectos de huertos escolares y medio ambiente y busca mejorar la infraestructura escolar.



8
Departamentos
21
Municipios

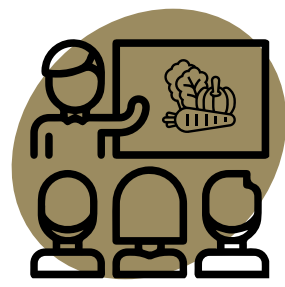

203
Capacitaciones



97
Escuelas
intervenidas

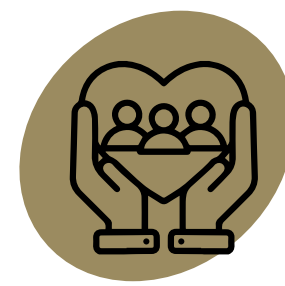

6,015
Asistentes

Temas principales:

- Talleres de cocina
- Técnicas en huertos y transformación de alimentos
- Capacitaciones en nutrición e higiene



4,137,430
Vasos de
incaparina

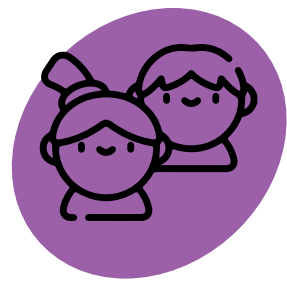

17,359
Niños
beneficiados

Inversión total
Q.3,524,554

PAAE

PROGRAMA DE ALIMENTACIÓN ESCOLAR

Aumento de cobertura 2022:

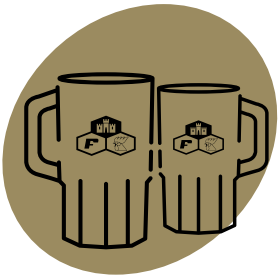

3,592

Nuevos niños beneficiados con vaso de Incaparina



18

Nuevas escuelas intervenidas

Seguimiento al Plan Estratégico FCC



Nuevas intervenciones

Centro educativo	Lugar	Municipio
Escuela Oficial Rural Mixta No. 816,	El Carmen	Santa Catarina Pinula
Escuela Oficial Rural Mixta No. 817,	El Pueblito	Santa Catarina Pinula
Escuela Oficial Rural Mixta No. 820,	Laguna Bermeja	Santa Catarina Pinula
Escuela Oficial Rural Mixta No. 816,	El Carmen III Sector I	Santa Catarina Pinula
Escuela Oficial Rural Mixta No. 811,	Piedra Parada Cristo Rey	Santa Catarina Pinula

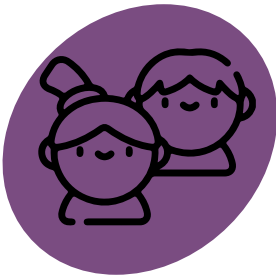

1,576

Niños beneficiados



5

Nuevas escuelas intervenidas

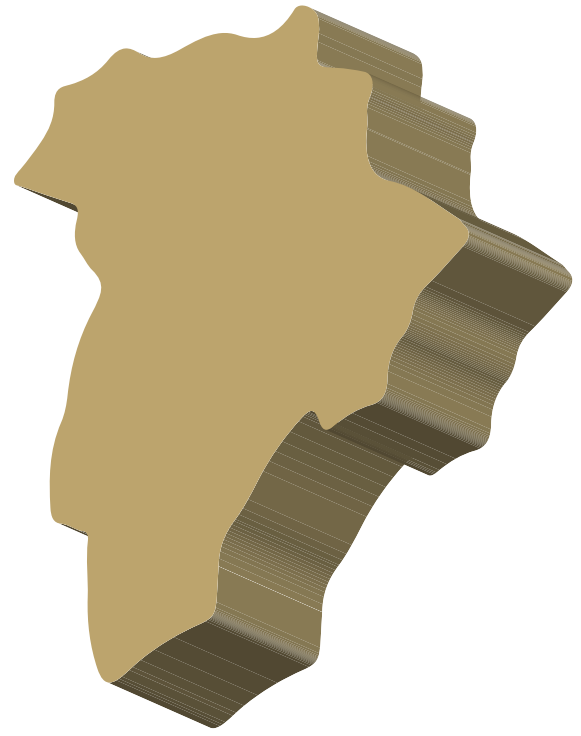

Guatemala

Nuevas intervenciones

Centro educativo	Lugar	Municipio
Escuela Oficial Rural Mixta,	LIC. Mario Méndez Montenegro	Escuintla
Escuela Oficial Rural Mixta de parvulos,	Anexa EORM LIC. Mario Méndez Montenegro	Escuintla
Escuela Oficial Rural Mixta de parvulos,	Los Portales	Escuintla
Escuela Oficial Rural Mixta,	JM Colonia Santa Marta	Escuintla
Escuela Oficial Rural Mixta de parvulos,	JM Colonia Santa Marta	Escuintla

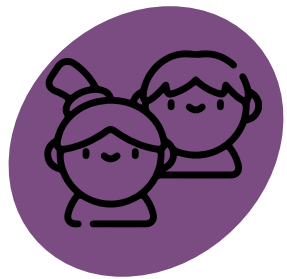
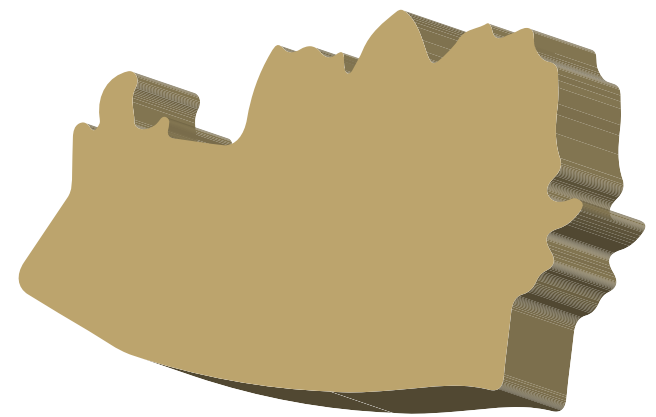

960
Niños beneficiados

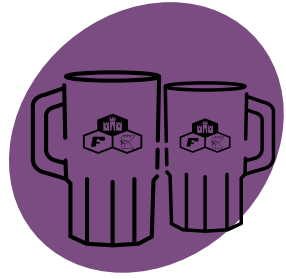

5
Nuevas escuelas intervenidas

Escuintla

Nuevas intervenciones

Centro educativo	Lugar	Municipio
Escuela Oficial Rural Mixta	Aldea Las Majadas	Quetzaltenango
Escuela Oficial Rural Mixta	Paraje Bella Vista	Quetzaltenango
Escuela Oficial Rural Mixta	San Antonio La Raya	Salcajá
Escuela Oficial Rural Mixta	Sector Las Flores	Salcajá

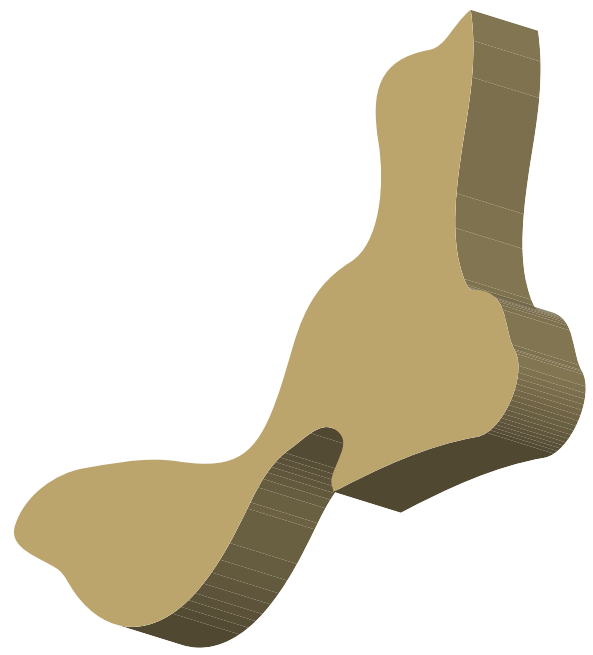

Quetzaltenango

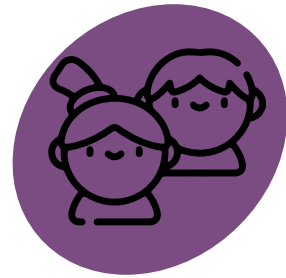

564

Niños beneficiados

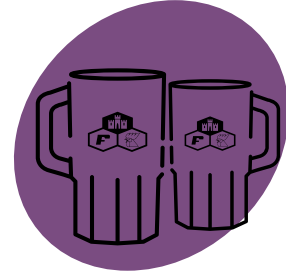

4

Nuevas escuelas intervenidas

Nuevas intervenciones

Centro educativo	Lugar	Municipio
Escuela Oficial Rural Mixta	Aldea La Marimba	Camotán
Escuela Oficial Rural Mixta	Aldea Dos Quebradas	Camotán
Escuela Oficial Rural Mixta	Barrio La Brea Aldea Dos Quebradas	Camotán
Escuela Oficial Rural Mixta	El Arco	Teculután

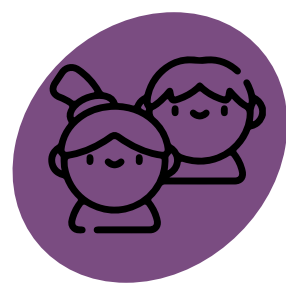
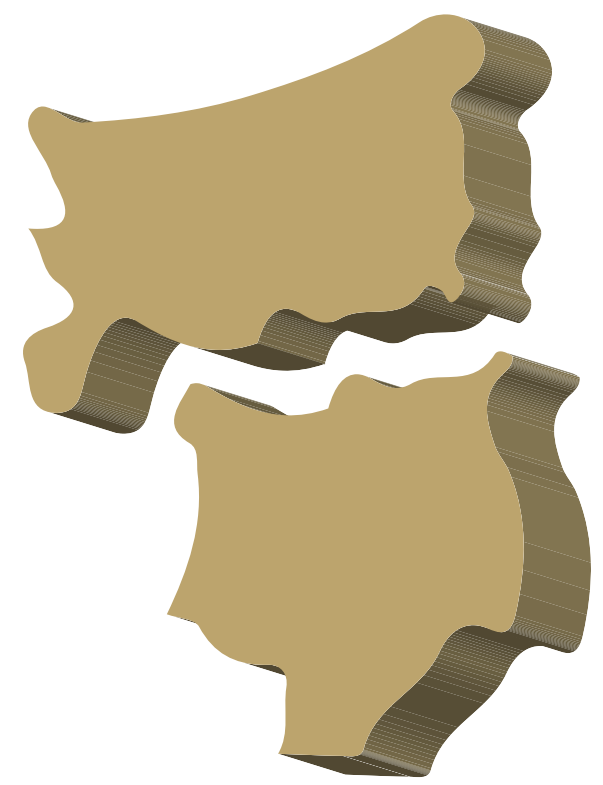

492

Niños beneficiados



4

Nuevas escuelas intervenidas

Zacapa y Chiquimula

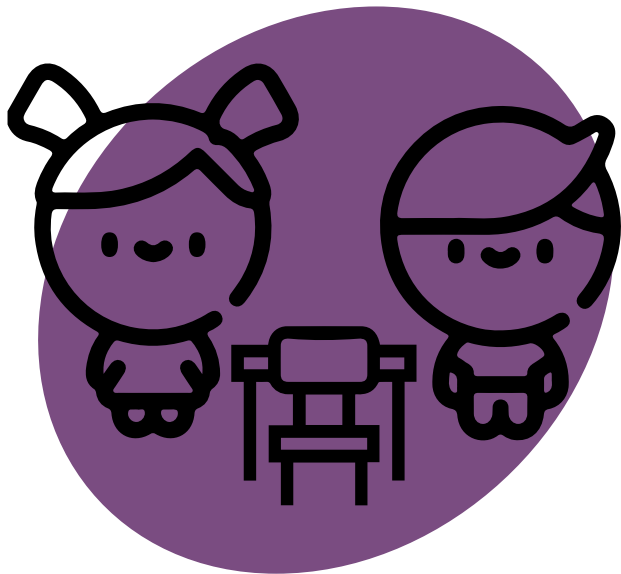

Mejoramiento de Servicios Básicos en Escuelas

Construcción e instalación de cisterna para mejora del acceso al agua en EORM Aldea Casaca, San Ildefonso Ixtahuacán, Huehuetenango: Con una inversión aproximada de Q 30,000.00 así como con el aporte de mano de obra no calificada y compra de la bomba hidráulica por parte de padres de familia se logró dar vida a este proyecto que asegura el abastecimiento de agua beneficiando a más de 440 niños y niñas de esta escuela.

Remozamiento de baños EORM Los Portales, Escuintla: Alrededor de 240 niños y niñas de esta escuela fueron beneficiados con mejoras en el techado, muros e instalaciones sanitarias de los baños de esta escuela con una inversión aproximada de Q 15,000.00 y contando con el apoyo de padres de familia con mano de obra no calificada.

Mejoramiento del patio escolar en EORM Jalinmarcos, Chiantla, Huehuetenango: Este proyecto consistió en la fundición del patio central de la escuela beneficiando a los niños y niñas de esta escuela con una inversión de aproximadamente Q 12,500.00 teniendo la aportación de padres de familia con mano de obra, arena y pedrín para la obra.

Construcción de baños EORM Caserío Panucá, Sololá con ONG Rukúx ya', Municipalidad y padres de familia: El proyecto benefició a alrededor de 60 niños y niñas con la construcción de servicios sanitarios con un aporte por parte de FCC de Q 4,000.00

Dotación de 8 aljibes en escuelas de Huehuetenango: Con una inversión de alrededor de Q 75,000.00 se instalaron 8 tinacos con capacidad de almacenaje de agua de 4,000 lts cada uno con sistema de recolección de agua de lluvia, lo cual beneficiará durante las largas temporadas secas a un aproximado de 400 niños y niñas de las escuelas EORM Chichim, EORM Cul Chemal y EORM Los Pocitos Tunimá. Se contó con el aporte de mano de obra no calificada de los padres de familia de las escuelas beneficiadas.

13 escuelas beneficiadas con pintura para el edificio escolar: Escuelas de Escuintla, Sololá, Quetzaltenango, Zacapa y Chiquimula fueron beneficiadas con pintura e insumos con un monto invertido de alrededor de Q 30,000.00

11 proyectos menores de remozamiento de edificios escolares: Proyectos de mejora menores en cocinas, ventanas, puertas, portones, techos y baños fueron ejecutados beneficiando a escuelas de Zacapa, Huehuetenango, Sololá y Quetzaltenango se ejecutaron como apoyo a las escuelas intervenidas por el Programa de Alimentación Escolar durante 2022 con una inversión estimada de Q 22,834.00



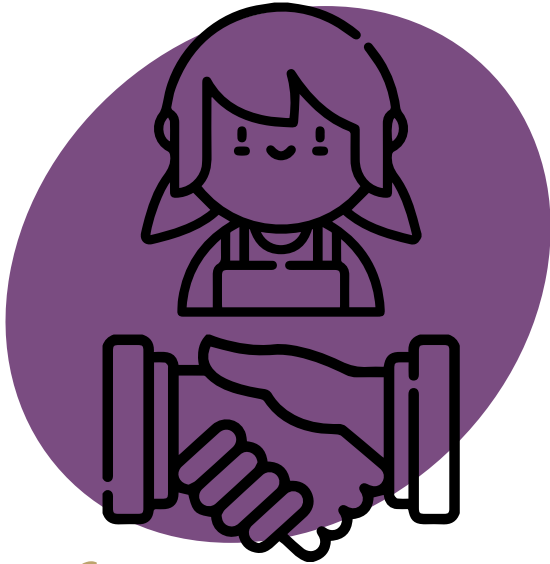

Infraestructura Escolar en Alianza

Proyecto de Mejoramiento de Infraestructura de baños de dos escuelas del Municipio de Concepción, Sololá: Las escuelas EORM Caserío Chuisolís y EORM Caserío Patzutzún del municipio de Concepción Sololá, fueron beneficiadas con un proyecto de mejora y ampliación de los servicios sanitarios escolares. En este proyecto se contó con la Embajada del Japón como socio estratégico para la ejecución del proyecto. Con una inversión total de alrededor de Q 270,000.00, se benefició a más de 470 niños y niñas de estas escuelas con sanitarios adecuados, sanitarios para preescolares, azulejeado, renovación de puertas, trabajos de pintura y mejora de techos, entre otros.

Mejoramiento y ampliación de baños en 2 escuelas de PAE Oriente con Club Rotario Nueva Guatemala: 275 niños de las escuelas EORM Aldea El Remolino en Zacapa y EORM Lantiquín en Chiquimula fueron beneficiados con proyectos de mejora y ampliación de baños con una inversión de alrededor de Q 26,000.00 que consistió en ampliar la cantidad de sanitarios disponibles, reparación de los existentes, colocación de azulejo, mejoramiento de techo, puertas, y pintura. Se contó con el apoyo de padres de familia con mano de obra no calificada.

Ampliación y mejoramiento de baños EORM El Remolino

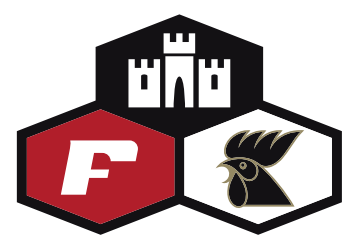

FUNDACIÓN CASTILLO CÓRDOVA
Nutriendo, Educando y Transformando



Antes



Después



Ampliación y mejoramiento de baños EORM Lantiquin



FUNDACIÓN CASTILLO CÓRDOVA
Nutriendo, Educando y Transformando



Proyectos varios de mejoras a las infraestructuras de escuelas pintura EORM El Arco

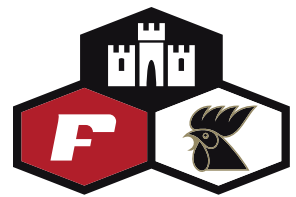

FUNDACIÓN CASTILLO CÓRDOVA
Nutriendo, Educando y Transformando



Antes



Después



Proyectos especiales 2022

PAAE

PROGRAMA DE ALIMENTACIÓN ESCOLAR

Haz un buen papel



- Como proyecto piloto, 9 escuelas oficiales rurales mixtas de Santa Catarina Pinula fueron capacitadas en temas de reciclaje, medio ambiente y saneamiento. Asimismo, desarrollaron un proyecto de recolección de papel y cartón principalmente, los contenedores fueron donados por FCC, el beneficio económico tras el canje con el agente recolector fue de Q 5,891.50, fondos que les ayudaron a las escuelas a realizar actividades de fin de año o de reserva para el próximo año.

- Se creó una base de datos para control del material recolectado y para establecer las visitas de la unidad recicladora a las escuelas.



Proyectos especiales 2022

PAAE

PROGRAMA DE ALIMENTACIÓN ESCOLAR

Huertos escolares

Como parte de los proyectos innovadores, este año se benefició a un total de 27 escuelas con 41 huertos hortícolas y 14 módulos de hongo ostra.

Para este proyecto se contó con la participación de padres de familia, maestros y niños de escuelas de Escuintla, Sololá, Quetzaltenangoy Huehuetenango. Se trabajó principalmente por medio de tablones y en otros casos dependiendo de las condiciones climáticas se llevaron a cabo Macrotúneles.

Las variedades sembradas van desde tomate hasta remolacha, repollo, espinaca, güicoy y hongos ostra, entre otros.



La cosecha fue acompañada de capacitaciones para la transformación de alimentos, los cuales fueron degustados por la comunidad educativa, así mismo se aprovechó el excedente para generar mercaditos escolares que permitieran obtención de fondos para insumos básicos necesarios en las escuelas y para continuar con resiembra de hortícolas principalmente.



PAAE

PROGRAMA DE ALIMENTACIÓN ESCOLAR

Manejo de desechos solidos



Proyecto ejecutado en 6 escuelas, 2 de las cuales pertenecen al municipio de Concepción Sololá, 3 escuelas de San José Chacayá Sololá y 1 escuela en La Laguna Climentoro, Chiantla Huehuetenango. Se benefició a un total de 231 niños y niñas de las escuelas. En Sololá se trabajó el tema de separación de desechos sólidos y limpieza en la comunidad realizando actividades de recolección en los entornos, así como la correcta clasificación y disposición de desechos. Se realizaron las gestiones para la recolección por medio del tren de aseo municipal.

En Huehuetenango se llevó a cabo un proyecto piloto de elaboración de barreras con pet, a través de ecoladrillos los cuales sirvieron para delimitar tablonces de hortalizas en la escuela. Botellas de pet fueron rellenas con las bolsas de Incaparina vacías que se recolectaron de las diferentes áreas del programa en las 6 regiones donde tiene presencia Fundación Castillo Córdova. Asimismo se promovió la recolección de basura en la comunidad y la elaboración de manualidades.





NUTRIENDO

PRN

PROGRAMA DE RECUPERACIÓN NUTRICIONAL

PRIN

PROGRAMA DE RECUPERACIÓN NUTRICIONAL

Brinda atención nutricional gratuita a: mujeres embarazadas, madres lactantes y niños de 0 hasta los 10 años que se encuentran en una situación de riesgo nutricional o han sido diagnosticados con desnutrición aguda moderada. Se trabaja en modalidad de clínica y jornada nutricional.



8
Departamentos
23
Municipios



696
Pacientes recuperados



401
Jornadas nutricionales



1,498
Pacientes Ingresados al Programa



13,614
Kits entregados



7,329
Consultas brindadas



7,540
Beneficiarios

Inversión total
Q.2,381,669

PRN

PROGRAMA DE RECUPERACIÓN NUTRICIONAL

— **CENTRO** —

Logros 2022

Se amplió la cobertura para PRN Centro hacia los municipios de Guatemala y Mixco y aumentado los pacientes atendidos en Pueblo Nuevo Viñas y Santa Catarina Pinula; logrando llegar a 11 comunidades de los Departamentos y Municipios de:

- Guatemala - Santa Catarina Pinula
- Guatemala - Chinautla
- Guatemala- Mixco
- Guatemala, Zona 7 y 18
- Santa Rosa – Pueblo Nuevo Viñas

316
Pacientes

1,840
Consultas

183
Pacientes

81

**Jornadas
nutricionales**

3,192

**Kits nutricionales
de recuperación**

Proyectos especiales 2022

PRIN

PROGRAMA DE RECUPERACIÓN NUTRICIONAL

CENTRO



Fotografías Logros 2022

Proyectos especiales 2022

PRN

PROGRAMA DE RECUPERACIÓN NUTRICIONAL

—ORIENTE—

Implementación de plan piloto para el tratamiento de obesidad

- Atención quincenal en clínicas del PRN Oriente
- Capacitación para padres e hijos en temas relacionados con buenos hábitos nutricionales saludables, importancia de la alimentación equilibrada y actividad física.
- 50% de los pacientes han perdido peso
- 6% cambió de estado nutricional
- **Paciente estrella:** pérdida de casi 7kg en 4 meses.



Proyectos especiales 2022

PRN

PROGRAMA DE RECUPERACIÓN NUTRICIONAL

— OCCIDENTE —

Atención nutricional a colaboradores de Cervecería Nacional

- Evaluación y consulta nutricional para un total de 95 colaboradores
- Monitoreo nutricional a 33 colaboradores.
- Capacitaciones a colaboradores sobre: plato saludable, enfermedades crónicas no transmisibles, mejora de hábitos alimentarios, actividad física y recetas saludables
- 30% de los pacientes mejoraron su estado nutricional.





EDUCANDO



COLEGIO
**Mariano y Rafael
Castillo Córdoba**
"Servir para transformar vidas"

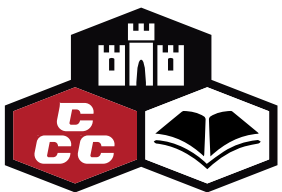

COLEGIO
Mariano y Rafael
Castillo Córdoba
"Servir para transformar vidas"

Opera con excelencia académica y surgió como una de las acciones de proyección a la comunidad que conmemoraron los 75 años de la empresa. Se brindan servicios educativos a los hijos de los colaboradores y a niños de áreas aledañas.

RESULTADOS



300
Alumnos
inscritos

% de Sostenibilidad Financiera anual

% de hijos de colaboradores inscritos años 2019 al 2022

2019



2019

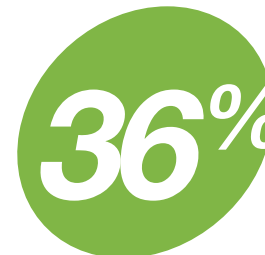

2020



2020

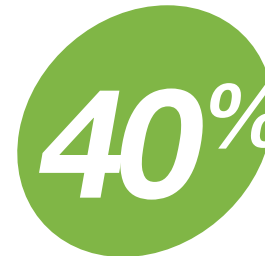

2021



2021

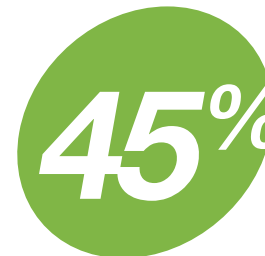

2022



2022

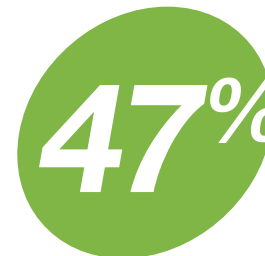

Perfil del hijo de colaborador por Vicepresidencia corporativa



Vicepresidencia	2022	2023
Fundación Castillo Córdoba	5%	7%
Corporativa	27%	27%
Cervezas, bebidas carbonatadas y agua pura	27%	34%
Bebidas no carbonatadas	9%	3%
Alimentos	15%	16%
Empaques	13%	8%
Inmobiliaria	3%	3%
Retail	1%	2%
Total	100%	100%



COLEGIO
Mariano y Rafael
Castillo Córdoba
"Servir para transformar vidas"

Cumplimiento del objetivo

Formar hombres y mujeres capaces de mejorar su nivel de vida y servir como agentes de transformación a la sociedad actual mediante una educación integral con excelencia académica, orientación empresarial y en la que se vivan los valores morales, religiosos, cívicos, sociales, culturales y deportivos.



300
Alumnos inscritos



47
Promociones de Bachillerato en Ciencias y Letras



23
Alumnos graduados en el 2022



6
Cursos nuevos del área de contabilidad, operaciones y logística



1
Promoción de la especialidad de Logística y Operaciones



89.5
Promedio General de rendimiento escolar



Cumplimiento del objetivo



Reuniones virtuales y presenciales a empresas de la corporación para dar a conocer el colegio.



Creación de nuevo material didáctico como recurso de apoyo al proceso de enseñanza-aprendizaje (folletos).



COLEGIO
Mariano y Rafael
Castillo Córdova
"Servir para transformar vidas"

Aporte para la operación y mantenimiento del colegio

Q.4,363,503



Entrega educativa

- Del mes de enero a abril se realizó a través de plataforma virtual: Open LMS en videollamadas por Google Meet.
- Entrega híbrida Hyflex del mes de mayo a octubre.
- Apoyo virtual en plataforma Open LMS: contenidos, actividades, recursos y calificaciones.
- Entrega semanal virtual a través de plataforma educativa de tareas en todas las áreas.
- Aumento de 180 a 186 cursos de kínder a quinto bachillerato, por especialidad.



Evaluación

- A través de plataforma virtual Open LMS.
- Uso de Google Forms.
- Realización de evaluaciones sincrónicas en línea durante el horario escolar.
- Evaluaciones cortas dos a la unidad y una evaluación final.



Modalidad de Aprendizaje 2022

Mejoras de Infraestructura Instalaciones

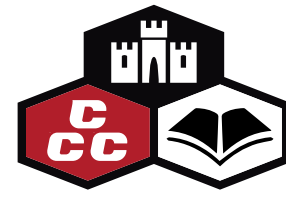

COLEGIO
Mariano y Rafael
Castillo Córdoba
"Servir para transformar vidas"



Antes



Después



Mejoras de Infraestructura Instalaciones

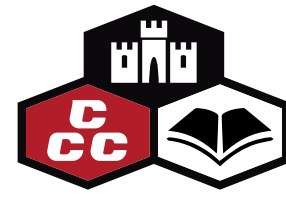

COLEGIO
Mariano y Rafael
Castillo Córdoba
"Servir para transformar vidas"





TRANSFORMANDO



Guatemaltecos
¡al Rescate!

Guatemaltecos ¡Al Rescate!

Cobertura 2022



#	Departamento
1	El Progreso
2	Zacapa
3	Izabal
4	Alta Verapaz
5	Santa Rosa
6	Huehuetenango
7	Escuintla
8	Chiquimula
9	Jutiapa
10	Guatemala

Guatemaltecos ¡Al Rescate! **datos estadísticos 2022**

Guatemaltecos Al Rescate! Responde a situaciones de emergencia por desastres naturales y su objetivo es reducir el sufrimiento de personas afectadas.

Atención a las emergencias:



**Tormenta
Celia**



**Temporada
de lluvias en:**

- El Progreso
- Jutiapa
- Chiquimula



**Tormenta
Julia**



Beneficiarios
9,040

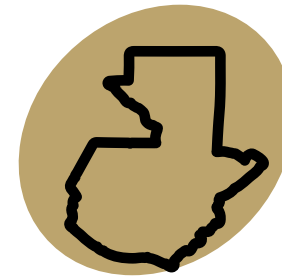

10
Departamentos
42
Municipios



Raciones
45,200

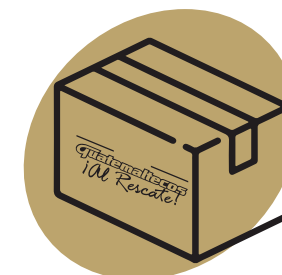

**Cajas
entregadas**
1,808

Inversión total
Q. 962,149

Guatemaltecos ¡Al Rescate!

Contenido de la caja listo para consumir

Rendición de 5 días para una familia de 5 personas



Alimento	Presentación	Producto por caja	Costo por unidad	Total caja
Frijoles volteados	5.5 onz	15	2.93	43.95
Néctar Del Frutal	200ml	10	2.19	21.9
Incaparina instantánea	12.42 onz	1	13.6	13.6
Manías Nau horneadas	18g	30	0.82	24.6
Cocoa flakes	26g	15	0.82	12.3
Chicharrones Tortilleros Señorial	24g	20	2.44	48.8
Incaparina Tetrapak Original	200 ml	15	2.34	35.1
Agua Pura Salvavidas	20onz	24	1.9	45.6
Total			245.85	



Preparación de cajas en bodegas de la fundación



Camión listo para salir de las bodegas

Guatemaltecos ¡Al Rescate!







Comunicación 2022



FUNDACIÓN CASTILLO CÓRDOVA
Nutriendo, Educando y Transformando

Fundación Castillo Córdoba continuó con su plan de comunicación basado primordialmente en redes sociales, manteniendo la línea de sus mensajes según el Manifiesto de FCC, asimismo durante el año se fue informando a las comunidades en redes sociales sobre las diferentes actividades realizadas, con el propósito de rendir cuentas sobre la labor social que se realiza.

La triada de comunicación: “Nutriendo, Educando y Transformando”; sigue siendo el énfasis en toda comunicación, la marca social, Fundación Castillo Córdoba y su familia de marcas (PAE, PRN, CCC y GAR) de los diferentes programas, están posicionando a la fundación como una entidad relevante que trabaja en temas de responsabilidad social empresarial, en especial en las áreas de nutrición y educación, haciéndola ya un referente.

La estrategia de comunicación de tres fases, continúa en fase I (0-24 meses) enfocada en alcance, explotando las tres plataformas digitales con las que se cuenta (Facebook, Instagram y YouTube), teniendo su mayor atención en Instagram y Facebook. Todos los “posts” y comunicación que se realiza mantiene su alineación con el credo corporativo, valores de FCC y objetivos de desarrollo sostenible (ODS), especialmente el 2 Hambre Cero, 3 Salud y Bienestar, 4 Educación de Calidad, 6 Agua Limpia y Saneamiento y 17 Alianzas para Lograr los Objetivos

Hola soy Rosita Nutre y ayudo en nuestras redes sociales respondiendo dudas y creando contenido de apoyo para los padres de familia.

Rosita Nutre



[@fundacioncastillocordova.org](https://www.facebook.com/fundacioncastillocordova.org)

Comunidades y Comunicación en Redes Sociales.



FUNDACIÓN CASTILLO CÓRDOVA
Nutriendo, Educando y Transformando

18,000 Seguidores



Fundación Castillo Córdoba
Publicado por Miguel Colindres · 2 de febrero a las 19:55 ·

No hay nada que nos alegre más que ver a nuestros niños bien nutridos, felices y listos para disfrutar un vaso de nutrición diaria. -PAE- Programa de Alimentación Escolar. 🥰👍

Nutriendo, educando y transformando

Ver estadísticas y anuncios [Promocionar publicación](#)

👍❤️ 39 10 comentarios 6 veces compartido

👍 Me gusta 💬 Comentar ➦ Compartir

2,047 Seguidores



Instagram

fundacioncastillocordova

Nutriendo, educando y transformando

FUNDACIÓN CASTILLO CÓRDOVA
Nutriendo, Educando y Transformando

fundacioncastillocordova Iniciamos el año con muchos ánimos en nuestra lucha para combatir la desn... more

155 Seguidores



Programa de Recuperación Nutricional

Fundación Castillo Córdoba
155 suscriptores

Suscrito

👍 🗨️ ➦ Compartir ➦ Guardar ⋮

11 vistas hace 2 meses GUATEMALA

Nos define el propósito de ser agentes de cambio en un entorno de mucha necesidad, es por ello que trabajamos incansablemente por una Guatemala digna para todos. Mostrar más

Resumen de desempeño en pauta año 2022



FUNDACIÓN CASTILLO CÓRDOVA
Nutriendo. Educando y Transformando

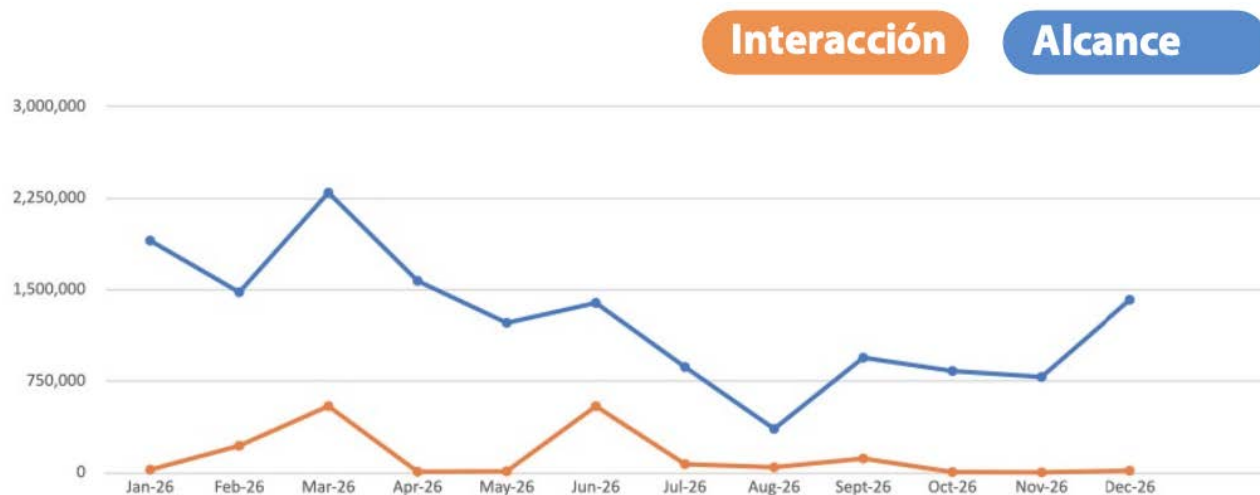

Promedios mensuales



Alcance único
1,256,729

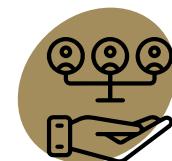

Alcance total
15,080,746



Frecuencia obtenida
3.91 (Comprada 3)



Publicaciones más eficientes

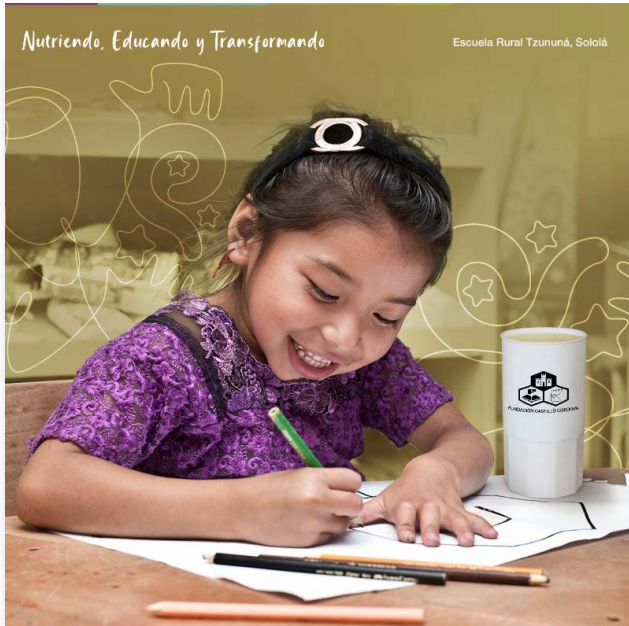

#1 **1,397.806 Alcance**
1,128 Interacciones
94 Comentarios



#2 **1,223.908 Alcance**
1,237 Interacciones
135 Comentarios

 **FUNDACIÓN CASTILLO CÓRDOVA**
Nutriendo, Educando y Transformando



#3 **1,314.487 Alcance**
499 Interacciones
57 Comentarios



Publicaciones más eficientes



#1 **561,374** Alcance
2,469 Interacciones
24 Comentarios

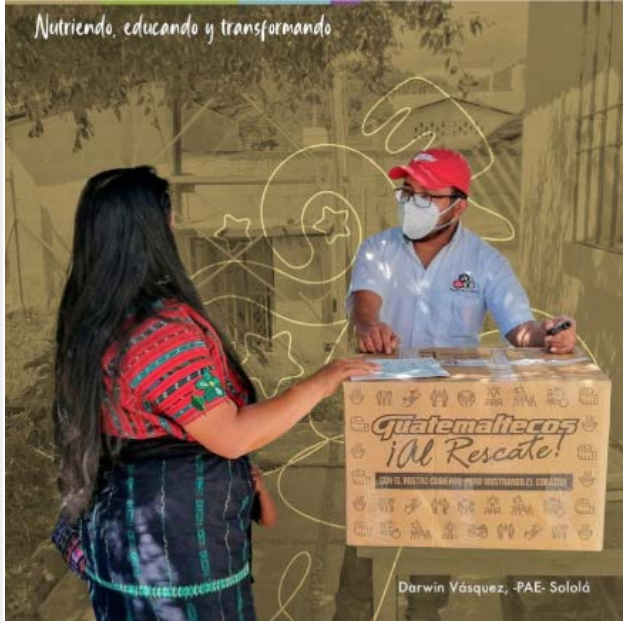

#2 **573,885** Alcance
559 Interacciones
6 Comentarios



#3 **398,573** Alcance
445 Interacciones
2 Comentarios

Familia de marcas



FUNDACIÓN CASTILLO CÓRDOVA
Nutriendo, Educando y Transformando

PAE
PROGRAMA DE ALIMENTACIÓN ESCOLAR



Nutriendo,



Educando y



Transformando

PRN
PROGRAMA DE RECUPERACIÓN NUTRICIONAL



COLEGIO
Mariano y Rafael
Castillo Córdoba
"Servir para transformar vidas"

*Guatemaltecos
¡al Rescate!*

ANEXOS

8 Onzas 8 Onzas



FUNDACION CASTILLO CORDOVA
Proyección Social de:
CERVECERIA CENTRO AMERICANA SA

Anexo 1

Inversión Corporativa a través de Fundación
Q. 15,456,264

Ingresos de Colegio Mariano y Rafael Castillo
Córdova
Q. 1,967,415

Fondo de terceros vía donaciones
Q. 572,847

Embajada del Japón	Q.199,136.00
Donativo Emergencia GAR	Q. 157,514.00
Colaboradores VPA vía Fondo	
Unido de Guatemala	Q.136,105.00
Empresas/Personas	Q. 36,762.00
Donaciones en Tiendas Super24	Q. 9,650.00
Proyecto de Reciclaje Haz Un Buen Papel	Q. 23,208.00
Apadrinamientos Escolares	Q. 10,472.00

Inversión Total **Q. 17,996,526**

Anexo 2

EJECUCIÓN PRESUPUESTARIA DE GASTOS Y ACTIVOS 2022

ÁREA	PRESUPUESTO	EJECUTADO	% EJECUCIÓN
PROGRAMAS INTERNOS	20,090,983	17,996,526	90%
EJE EDUCATIVO [COLEGIO]	6,538,471	6,319,828	97%
EJE ALIMENTACIÓN [PAE]	3,981,422	3,524,554	89%
EJE NUTRICIÓN [PRN]	2,737,092	2,381,669	87%
EJE APOYO	1,652,290	1,556,277	94%
COMUNICACIÓN	1,100,000	633,507	58%
ADMINISTRACION	3,513,332	3,301,797	94%
INVERSIÓN ACTIVOS FIJOS	568,376	278,894	49%

Anexo 3

FUNDACIÓN CASTILLO CÓRDOVA
(Entidad no Lucrativa)
ESTADO DE ACTIVOS, PASIVOS Y PATRIMONIO
AL 31 DE DICIEMBRE DE 2022
(Expresados en Quetzales)

ACTIVO CORRIENTE

Quetzales (Q)

Efectivo	610,460
Inversiones a corto plazo - al costo	8,400,611
Documentos y otras cuentas por cobrar	207,863
Inventarios	57,889
Total activo corriente	9,276,823
NO CORRIENTE:	
Propiedad, mobiliario y equipo – Neto	9,376,769
Otro Activos	30,878
Total activo no corriente	9,407,646
Total activo	18,684,469

PASIVO Y PATRIMONIO

Quetzales (Q)

Proveedores	1,667,345
Gastos acumulados por pagar	1,018,773
Créditos diferidos	371,800
Total pasivo	3,057,918
PATRIMONIO	
Aportaciones	550,000
Exceso de ingresos sobre egresos	15,076,551
Total patrimonio	15,626,551
Total pasivo y patrimonio	18,684,469

Anexo 4

DONACIONES EN ESPECIES

Quetzales (Q)

Total 42,380.63

Durante el 2022 se recibieron donaciones en especie por el Área Internacional Corporativa y Alimentos, S.A.

Beneficiario a 13 instituciones:

- Fundación Remar
- Asociación Jubilo y Niños Procedis
- Subestación Bomberos Fraijanes
- Asociación de Emergencias Médicas –Bomberos Canalitos
- Comedor Pan de Vida
- Hogar Bethania Hortebe
- Fundación Ralda
- Club Rotarac, Guatemala Oeste
- Congregación Marta y María
- Subestación Bomberos Voluntarios Santa Catarina Pinula
- Asociación Erradiquemos la Pobreza
- Fundación Camino Seguro
- Subestación PNC Sabana arriba

Anexo 5

REPORTE DE FREE PUBLICITY - APOYO DURANTE LA PANDEMIA

Cantidad de medios	Categoría	Menciones	Valor \$	Valor Q
13	Página Web	11	15,092.83	116,667.58
	Redes Sociales	19	10,731.44	82,954.03
	Total General	30	25,824.27	199,621.61

REPORTE DE FREE PUBLICITY - PROYECTO CON EMBAJADA DEL JAPÓN

Cantidad de medios	Categoría	Menciones	Valor \$	Valor Q
11	E-paper	16	5,565.76	42,967.67
	Página Web	48	10,574.00	81,631.28
	Prensa Escrita	16	27,828.81	214,838.41
	Redes Sociales	14	5,993.68	46,271.21
	Total General	94	49,962.25	385,708.57

REPORTE DE FREE PUBLICITY - APOYO POR TORMENTA JULIA

Cantidad de medios	Categoría	Menciones	Valor \$	Valor Q
20	Página Web	48	14,240.45	110,078.68
	Radio	4	1,463.28	11,311.15
	Redes Sociales	22	13,579.79	104,971.78
	Total General	74	29,283.52	226,361.61

REPORTE DE FREE PUBLICITY - FIRMA CONVENIO EMBAJADA DEL JAPÓN

Cantidad de medios	Categoría	Menciones	Valor \$	Valor Q
17	Página Web	153	25,143.54	194,108.13
	Prensa Escrita	8	4,039.20	31,182.62
	Redes Sociales	106	11,429.48	88,235.59
	Total General	267	40,612.22	313,526.34

**Gran total de
Free Publicity**

\$145,682.26 Q1,125,218.13



FUNDACIÓN CASTILLO CÓRDOVA

Nutriendo, Educando y Transformando

Gracias a las Organizaciones que colaboran con Fundación Castillo Córdova.



PAE PROGRAMA DE ALIMENTACIÓN ESCOLAR
PRN PROGRAMA DE RECUPERACIÓN NUTRICIONAL
COLABORADORES: **CC** Colegio Mariano y Rafael Castillo Córdova *¡M Rescate!*
Nutriendo, Educando y Transformando