



FUNDACIÓN CASTILLO CÓRDOVA
Proyección Social de:
CERVECERÍA CENTRO AMERICANA, S.A.

Estimados amigos:

En el año 2019 nuestra fundación se enfocó en activar y seguir su Plan Estratégico 2019-2023, el cual empieza a brindar resultados, y a pesar de que aún nos queda mucho por hacer, el entusiasmo con el que servimos a nuestra comunidad sigue vigente, estando ya presentes en 12 departamentos del país.

El Plan de Alimentación Escolar (PAE) sigue su marcha y crecimiento, brindando un Vaso de Incaparina diario a las 47 Escuelas Oficiales Rurales Mixtas (EORM) que apoyamos, donde ya sumamos más de 5,500 niños atendidos; para este año crecimos en 9 escuelas más y ya tenemos identificadas las que serviremos en Quetzaltenango, Escuintla y Zacapa, donde se enfocará mucho de nuestro crecimiento en 2020. Efectuamos mediciones antropométricas (peso y talla) que nos dijeron que el 85% de los niños están normales, pero aún debemos seguir trabajando por el 12% que evidencian la prevalencia de desnutrición aguda en las EORMs.

El Programa de Recuperación Nutricional (PRN) en sus dos regiones, Oriente y Occidente, hicieron un gran esfuerzo por aumentar su producción; el Oriente hizo una magnífica labor de promoción de los servicios nutricionales que brindamos, fortaleciendo las relaciones con las autoridades gubernamentales y locales; por su parte, Occidente, adicional a, que ya tuvo un año completo de labores, aumentó su cobertura en Quetzaltenango, lugar de su nueva sede. Estos esfuerzos dieron como resultado, 2 veces más consultas brindadas, 3 veces más pacientes ingresados a programa, 2 veces más pacientes recuperados y 3 veces más kits entregados.

En el Colegio Mariano y Rafael Castillo Córdova, seguimos en la senda de la Excelencia Académica, habiendo logrado un excelente resultado en las pruebas del Ministerio de Educación, el corolario de ese logro es que tenemos mucha certeza que la excelencia será el estándar, ya que nuestro Modelo Pedagógico Castillo Córdova se encuentra al 87% y puesto en práctica; también hicimos mejoras a la infraestructura escolar procurando mejores ambientes y servicios para nuestros alumnos y sin olvidar la función de apoyo que realiza el colegio, hemos logrado beneficios adicionales para las familias.

Como podrán concluir, nuestra fundación sigue enfocada en atención nutricional para nuestros niños y sus madres, sumándose al esfuerzo del país por combatir el flagelo de la desnutrición y nuestra comunidad educativa sigue formando jóvenes que tendrán un maravilloso futuro.

Contamos con un equipo de trabajo comprometido e identificado con Fundación Castillo Córdova, quienes han decidido que su visión de servicio y del trabajo que realizan es “Servir para transformar vidas”, si, han tomado el valor servicio de nuestra fundación como el pivote de todas sus acciones.

Para terminar, agradezco la entrega de nuestro equipo de trabajo y colaboradores, Junta Directiva, voluntarios, donantes y socios estratégicos con quienes nos une nuestra visión: “Una Guatemala digna, sin desnutrición, educada y con oportunidades para el futuro”.

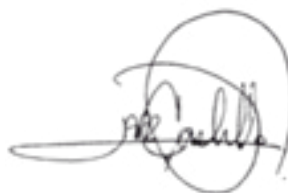

Rolando Castillo Novales
Presidente



RAFAEL
CASTILLO
CÓRDOVA



MARIANO
CASTILLO
CÓRDOVA

Fundación Castillo Córdova es una
organización privada fundada en 1990
por Cervecería Centro Americana, S.A.
en honor a Don Mariano
y Don Rafael Castillo Córdova.

MISIÓN

Como proyección social de Cervecería Centro Americana, S.A. ser una entidad comprometida en coadyuvar con el desarrollo y progreso de nuestro país, especialmente en las áreas de nutrición, educación y medio ambiente.

VISIÓN

Una Guatemala digna, sin desnutrición, educada y con oportunidades para el futuro.

VALORES

Amor por Guatemala

Excelencia

Servicio

Compromiso

Honestidad

Solidaridad

ALCANCE DE INTERVENCIÓN

Como proyección social de Cervecería Centro Americana, S.A. ser una entidad comprometida en coadyuvar con el desarrollo y progreso de nuestro país, especialmente en las áreas de nutrición, educación y medio ambiente.

TODAS LAS PERSONAS BENEFICIADAS NUTRICIONALMENTE



12 Departamentos

41 Municipios

7,655 Personas Beneficiadas

Q. 14,161,280.00 Inversión total (Anexo I)

- Departamentos Intervenidos
- Programa de Alimentación Escolar -PAE-
- Programa de Recuperación Nutricional -PRN-
- ◆ Nuevos Departamentos intervenidos
- ◆ Intervención con apoyo de otras Organizaciones
- Colegio Mariano y Rafael Castillo Córdova -CCC-
- Guatemaltecos Al Rescate -GAR-

Huehuetenango	Guatemala	El Progreso
Quetzaltenango	Santa Rosa	Alta Verapaz
Retalhuleu	Jutiapa	Santa Maria Cahabón
Sololá	Chiquimula	
Escuintla	Zacapa	

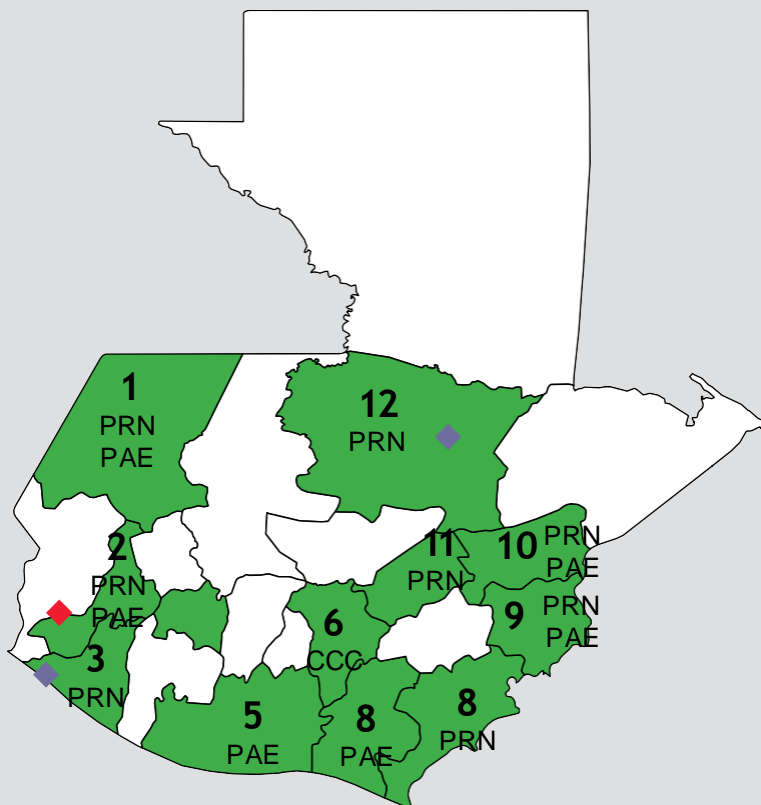

ALIANZAS CON VICEPRESIDENCIAS

Con el apoyo de la Vicepresidencia de Bebidas No Carbonatadas (VPBNC) por medio de la marca Del Frutal , se logró beneficiar con 933 escritorios escolares a 15 Escuelas Oficiales Rurales Mixtas en los departamentos de Huehuetenango, Escuintla, Santa Rosa, Zacapa y Chiquimula.

Continuamos con el apoyo al proyecto escolar “Niños Sanos”, como parte de la responsabilidad social empresarial de la Vicepresidencia de Alimentos (VPA) – Central de Alimentos, S.A. - habiendo remozado cocinas escolares en 21 escuelas del departamento de Sololá. Fondos provenientes de los aportes voluntarios de colaboradores dentro del convenio con Fondo Unido de Guatemala.

El Centro Comercial Pradera Concepción llevó a cabo un Show de Magia “Joe & Moy” y gracias a la intervención de la Vicepresidencia Inmobiliaria (VPI) –Grupo Abarca- se dedicó el mismo a beneficio del Programa de Recuperación Nutricional de Fundación, logrando una recaudación de Q. 14,416.26; estos fondos serán destinados para la apertura de dicho programa de Guatemala y Santa Rosa (zona central).

Seguimos contando con el financiamiento de la Vicepresidencia de Cerveza, Bebidas Carbonatadas y Agua Pura (VPCEBCAP) beneficiando a 11 escuelas en el Departamento de Huehuetenango. Asimismo, 9 escuelas son financiadas por Hidroeléctrica Poza Verde –Vicepresidencia de Servicios Compartidos (VPSC)- , ambos proyectos intervenidos con Vaso de Incaparina.

Apoyo a la Vicepresidencia de Empaques, Embalajes y Complementos (VPEEC) –INGRUP- en la promoción de la marca Talishte entregando 170 depósitos de 6000 litros a familias del Departamento de Huehuetenango para la elaboración de aljibes en sus comunidades.



PROGRAMAS

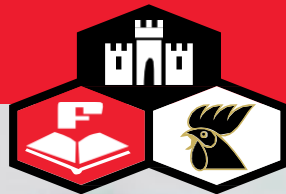

PAE

Programa de Alimentación Escolar



PROGRAMA DE ALIMENTACIÓN ESCOLAR

47

Escuelas Intervenidoas

855,776

Vasos de Incaparina

5,277

Niños Beneficiados

CRECIMIENTO

ESCUELAS

21%

NIÑOS

16%

RACIONES

14%

PROGRAMA DE ALIMENTACIÓN ESCOLAR

¿EN QUÉ HEMOS AVANZADO EN ESTE AÑO 2019?

9 NUEVAS ESCUELAS
INTERVENIDAS

BENEFICIANDO A **864** NIÑOS MÁS CON VASO
DE INCAPARINA

PUESTA EN MARCHA DEL PLAN ESTRATÉGICO FCC

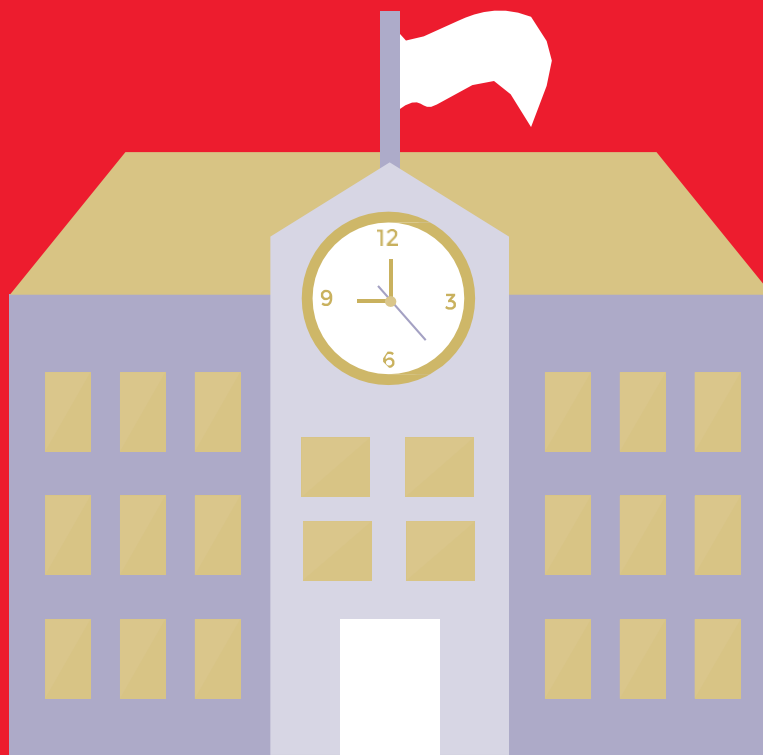

NUEVAS INTERVENCIONES



ESCUELAS ATENDIDAS

1. EORM El Oreganal, Teculután Zacapa
2. EORM Sunzapote, Río Hondo, Zacapa
3. EORM Agua Caliente Río Hondo Zacapa



03

INICIO DE INTERVENCIÓN



Julio 2019

NIÑOS BENEFICIADOS



474

META COBERTURA 30%



14%

ACIONAL EORM, TECULUTÁN



2 Escuelas Intervenidas
en total

META COBERTURA 30%



18%

POBLACIONAL EORM, RÍO HONDO



Meta Cobertura 30%
Poblacional EORM,
Río Hondo

NUEVAS INTERVENCIONES



ESCUELAS ATENDIDAS

1. EORM Caserío Panuca, Concepción Sololá
2. EORM Caserío Chuitziyut, Concepción Sololá



02

INICIO DE INTERVENCIÓN



Julio 2019

NIÑOS BENEFICIADOS



72

META COBERTURA 30% POBLACIONAL EORM



12%

COBERTURA POBLACIONAL E.O.R.M.

ZACAPA, RÍO HONDO	➔	14%
ZACAPA, TECULUTÁN	➔	16%
SANTA ROSA, PUEBLO NUEVO VIÑAS	➔	38%
SOLOLÁ, CONCEPCIÓN	➔	12%
SOLOLÁ, SANTA CRUZ LA LAGUNA	➔	94%
HUEHUETENANGO, CHIANTLA	➔	04%
HUEHUETENANGO, SAN ANTONIO HUISTA	➔	04%
HUEHUETENANGO, SAN IDELFONSO IXTAGUACÁN	➔	11%
HUEHUETENANGO, TODOS SANTOS CUCHUMATÁN	➔	10%

META 30%

DE COBERTURA
POBLACIONAL

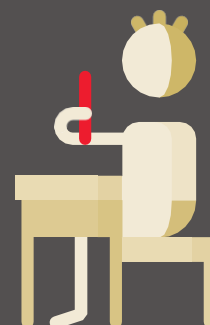

*Población EORM total 38,872 (fuente Mineduc)

MEJORAMIENTO EN SERVICIOS BÁSICOS EN ESCUELAS

13 depósitos de agua marca Talishte de 6,000 litros y su sistema de captación de agua de lluvia para complementar aljibes en 07 escuelas del área de Huehuetenango. Esto permite a las escuelas la recolección de agua de lluvia teniendo así acceso a agua en cocinas y baños.

19 de Huehuetenango con fondos cocinas escolares equipadas en escuelas de aportes voluntarios de colaboradores dentro del convenio con Fondo Unido de Guatemala.

Construcción de 2 aulas, 3 canchas polideportivas, 2 patios cívicos en Todos Santos Cuchumatán, Huehuetenango con apoyo financiero de Embajada de Japón y una contrapartida de Fundación por US\$.32,092.56.

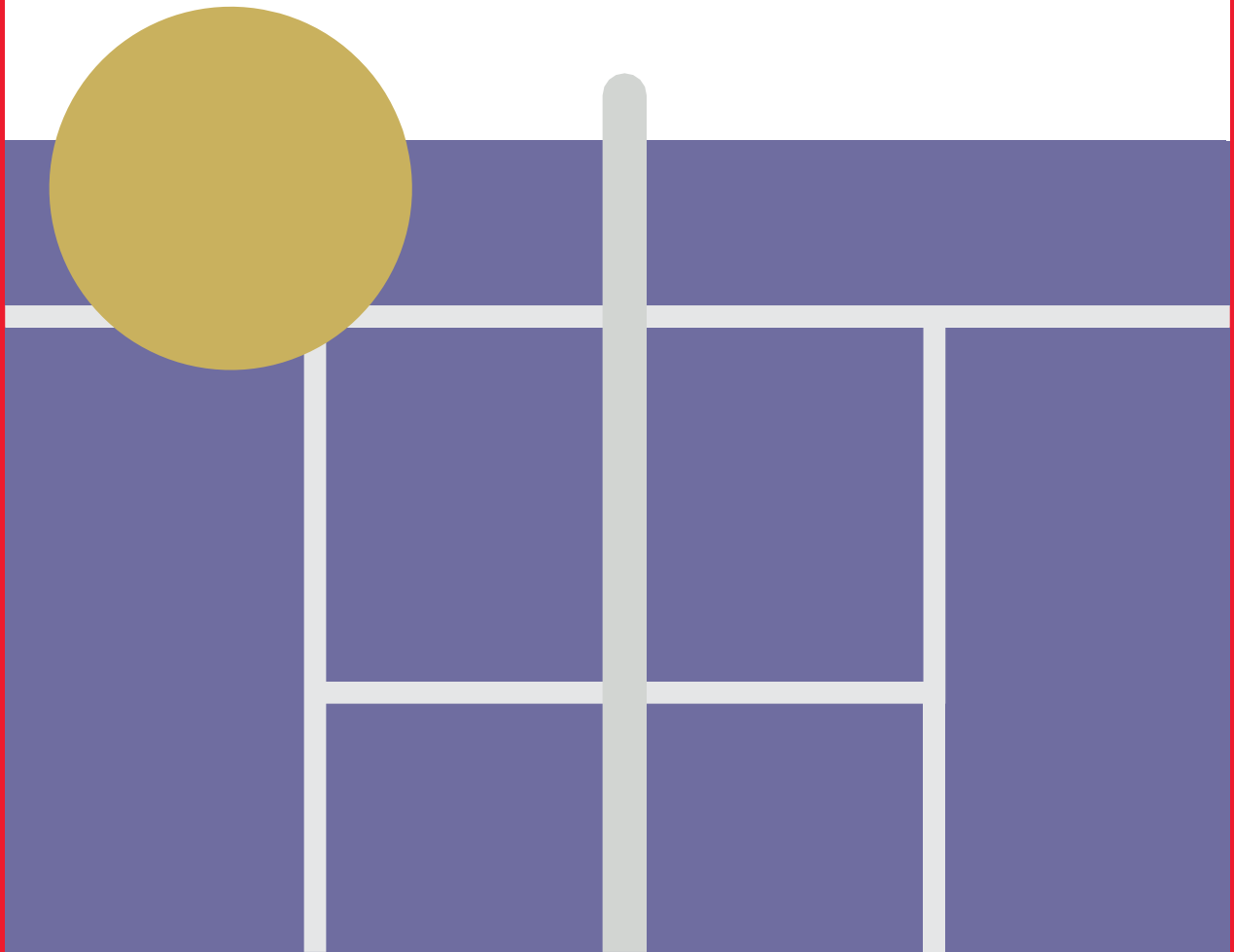

RESULTADOS

ANTROPOMÉTRICOS PAE

Siguiendo el Plan Estratégico de Fundación, se realizaron mediciones antropométricas (*peso y talla*) de los niños que asisten a las EORM intervenidas por el PAE, habiendo logrado que el porcentaje de niños en estado normal se mantuviera (85%); los resultados obtenidos evidenciaron una prevalencia de desnutrición aguda en esta población del 12% (*niños en riesgo nutricional, desnutrición aguda moderada y severa*).

Estas mediciones antropométricas crearon la línea base para buscar métodos y/o planes para mejorar la condición nutricional en las escuelas atendidas.

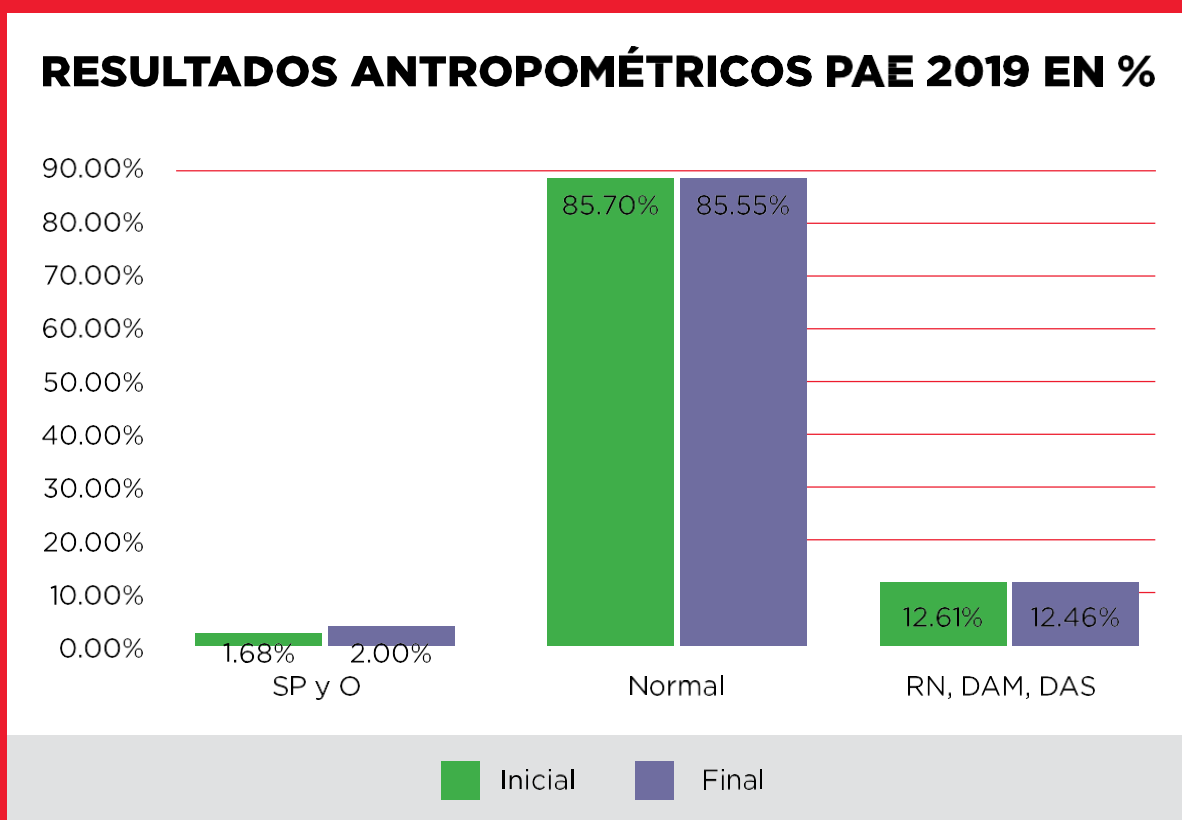

PRN

Programa de Recuperación Nutricional



PROGRAMA RECUPERACIÓN NUTRICIONAL

1,374

Pacientes ingresados al programa

526

Pacientes recuperados

6,869

Consultas brindadas

123

Jornadas nutricionales realizadas

7,646

Kits entregados

CRECIMIENTO

Pacientes Ingresados

141%

Consultas

69%

Pacientes Recuperados

91%

Kits Entregados

159%

Jornadas

68%



LOGROS IMPORTANTES 2019

ACTIVIDAD DE PROMOCIÓN EN PRN ORIENTE

Se realizó un evento de promoción del PRN, enfocado a entidades que velan por la Salud, Seguridad Alimentaria y Nutricional del País. Con el objetivo de aumentar la cobertura en atención nutricional, dar a conocer los procesos y beneficios del PRN y coordinar trabajo interinstitucional para la recuperación nutricional en los departamentos de cobertura.

Con lo anterior se logró, aumento del 71.6% de pacientes ingresados en PRN Oriente y 71.9% de consultas brindadas.

El darle reconocimiento al PRN en los departamentos de Zacapa, El Progreso y Chiquimula contribuyó a realizar mayor número de jornadas nutricionales, siendo un 21.4% de aumento.

CREACIÓN DE CARN+

Se concretó una alianza con la Fundación de Especialidades Materno Infantil -FUNDAEMI- para llevar a cabo el CARN+ en Santa María Cahabón, Alta Verapaz, con el objetivo de atender nutricionalmente a la población materno infantil afectada por la desnutrición en ese municipio. Esto permitió aumentar cobertura del PRN de una manera costo efectiva.

ACTIVIDAD DE PROMOCIÓN EN PRN ORIENTE



Atención en Clínica



Jornadas



Actividad de Promoción PRN

LANZAMIENTO PRN QUETZALTENANGO

Cumpliendo con las metas trazadas por el Plan Estratégico, en el mes de octubre se hizo el lanzamiento del PRN en el departamento de Quetzaltenango, con esto se dieron pasos importantes en la creación de valor compartido en las comunidades que Fundación sirve. En esta oportunidad, se contó con la presencia de autoridades gubernamentales tales como Gobernador Departamental, Director Departamental MSPAS y SESAN y el apoyo de colaboradores de Cervecería Nacional, S.A.

Resultados Primera Jornada Nutricional Quetzaltenango

36 Pacientes atendidos

33 pacientes ingresados

66 Kits entregados

CARN +

Fue creada una alianza con LA Asociación Para la Prevención y Estudio del VIH/Sida –APEVIHS–, entidad que dentro de su línea de trabajo combate la desnutrición aguda en el departamento de Retalhuleu, quedando instituida como un CARN+ en ese departamento. Convirtiéndose Retalhuleu en una cobertura estratégica del PRN costo efectiva.

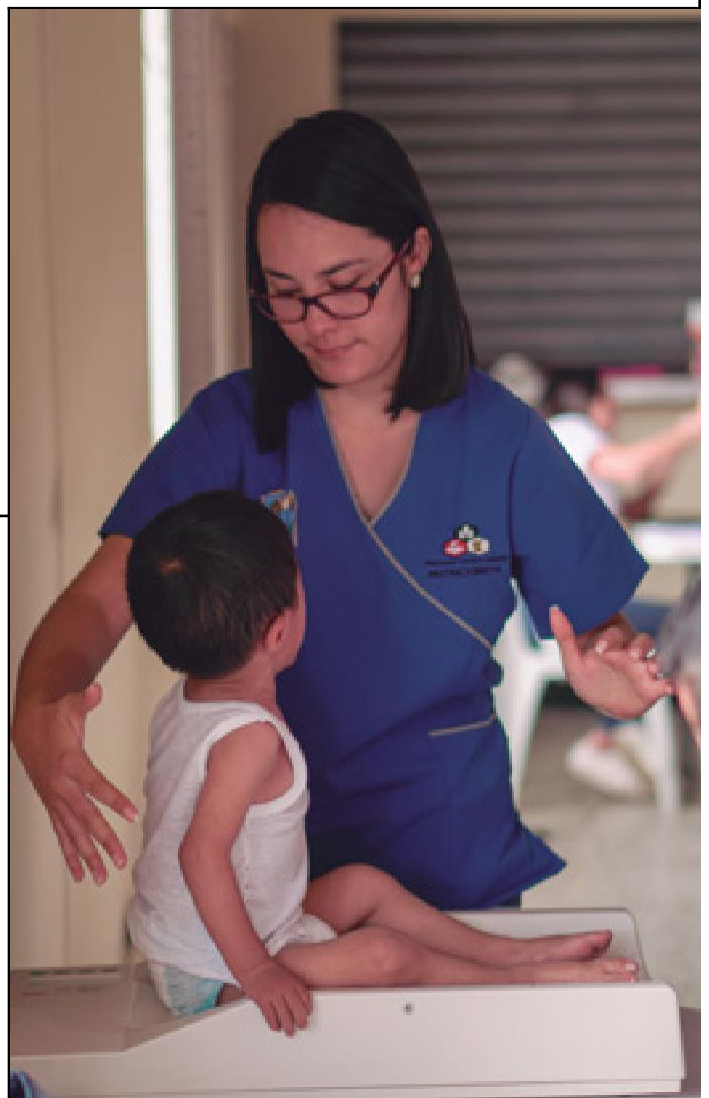



CCC

Colegio Mariano y Rafael Castillo Córdoba



LOGROS ALCANZADOS 2019

Creación de documentación que rige el Modelo Pedagógico CastilloCórdova:

MARCO	Total documento	Cantidad terminada	Porcentaje terminado
MARCO FILOSÓFICO	6	5	83%
MARCO DE GESTIÓN PEDAGÓGICA	53	40	75%
MARCO DE GESTIÓN ADMINISTRATIVA Y FINANCIERA	52	43	83%
MARCO DE GESTIÓN HUMANA	79	70	89%
MARCO DE GESTIÓN ACADÉMICA	83	81	98%
MARCO DE GESTIÓN OPERATIVA	41	33	80%
Total	314	272	87%

359 Alumnos inscritos

89.6 Promedio General de rendimiento escolar

22 Alumnos Graduados al año 2019

44 Promociones de Bachillerato Ciencias y Letras

27% Crecimiento de inscripción de hijos de colaboradores 2019



- Disminución del gasto en libros de texto un 50%
- Creación de material propio como recurso didáctico (folletos y manuales) a disposición de fundación.
- Visitas a empresas de la corporación para dar a conocer el colegio.

¿CÓMO NOS FUE EN EL 2019? EVALUACIÓN DE CALIDAD EDUCATIVA

RESUMEN DE RESULTADOS

Resultado de Lectura

Resultado de Matemáticas

Estudiantes
evaluados
22

4.55% no logro

4.55% no logro

Logro en
Lectura

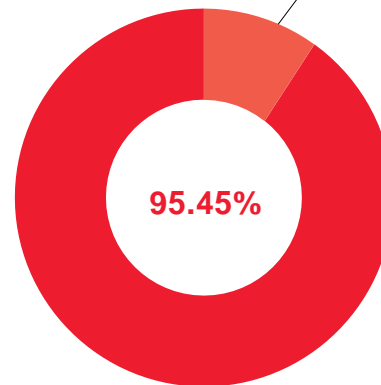
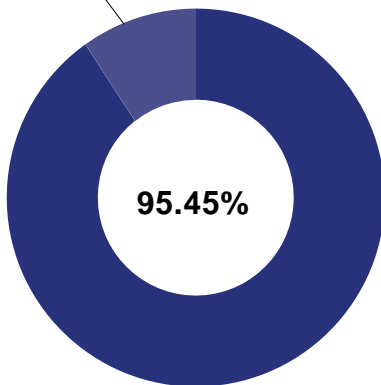

Logro en
matemática

10 / 10

10 / 10

Estudiantes alcanzaron el logro

Estudiantes alcanzaron el logro

DE 2018 A 2019 EL ESTABLECIMIENTO

DISMINUYO -4.55%

INCREMENTO 12.12%

Resultados en pruebas a graduandos de parte del Ministerio de Educación.

MEJORAS DE INFRAESTRUCTURA





RECONOCIMIENTOS ACADÉMICOS ALCANZADOS 2020

Olimpiada Mundial de Matemática en Reino Unido	Mención Honorífica
Competencia de Declamación Festival ERA – Colegio Capoulliez	Primer Lugar
Competencia de matemática en Festival ERA – Colegio Capoulliez	Primer Lugar
Competencia de Matemática Festival ERA – Colegio Capoulliez	Primer Lugar
Concurso de Literatura en Juventud – Don Bosco	Primer Lugar
Fútbol - Copa ADECA	Primer Lugar
Talent Tour – Canto	Primer Lugar
Trivia académica Festival ERA – Colegio Capoulliez	Primer Lugar
Baloncesto – Copa ADECA	Segundo lugar
Competencia de Acuatlón – Juventud de Don Bosco	Segundo Lugar
Competencia de Baile Festival ERA – Colegio Capoulliez	Segundo Lugar
Competencia de Canto Festival ERA – Colegio Capoulliez	Segundo Lugar
Competencia de Ciencias Naturales en Festival ERA – Colegio Capoulliez	Segundo Lugar
Competencia de Fotografía Festival ERA – Colegio Capoulliez	Segundo Lugar
Competencia de matemática en Festival ERA – Colegio Capoulliez	Segundo lugar
Competencia de Oratoria Festival ERA – Colegio Capoulliez	Segundo Lugar
Competencia de Oratoria Festival ERA – Colegio Capoulliez	Segundo Lugar
Competencia de Ortografía Festival ERA – Colegio Capoulliez	Segundo Lugar
Convivencia Centroamericana en Nicaragua	Segundo Lugar
Copa Frater	Segundo Lugar
Juegos Matemáticos CONCYT	Segundo Lugar
Juegos Matemáticos Festival ERA – Colegio Capoulliez	Segundo Lugar
Baloncesto – Copa ADECA	Tercer Lugar
Baloncesto – Juventud de Don Bosco	Tercer Lugar
Competencia de Ajedrez Festival ERA – Colegio Capoulliez	Tercer Lugar
Competencia de Ciencias Naturales en Festival ERA – Colegio Capoulliez	Tercer Lugar
Competencia de Improntu Speech Festival ERA – Colegio Capoulliez	Tercer Lugar
Competencia de Matemática Festival ERA – Colegio Capoulliez	Tercer Lugar
Convivencia Centroamericana en Nicaragua	Tercer Lugar
Copa Frater	Tercer Lugar
Juegos Matemáticos Festival ERA – Colegio Capoulliez	Tercer Lugar
Olimpiada iberoamericana de matemática	Tercer Lugar
Volley Ball – Copa Frater	Tercer Lugar
Talent Tour	Tercer Lugar.



PROYECTO DE DESARROLLO INTEGRAL COMUNITARIO MICROCUENCA TZUNUNA



EMPODERAMIENTO DE GRUPOS

PROGRAMA DE

MEJORAMIENTO DE VIDA FAMILIAR :

9	Talleres prácticos
11	Talleres de empoderamiento y emprendimiento

Participación promedio mensual de 70 participantes en los 5 sectores de Tzununá

Un total de 86 participantes

SEGUIMIENTO A GRUPOS DE ARTESANAS – CONVENIO MERCADO GLOBAL:

11	Talleres prácticos en detalles para bolsas Mercado Global
12	Talleres de empoderamiento de la mujer y empresa
24	Participantes de Tzununá, Chuitzanchaj y Pajomel

SEGUIMIENTO A GRUPOS DE PRODUCTORES

5	Talleres prácticos para mejorar prácticas agrícolas
11	Talleres de mejores prácticas agrícolas y de comercialización
9	participantes de Chuitzanchaj y Pajomel



Mejoramiento de Vida Familiar



Convenio Mercado Global – Artesanas



Grupo de Productores

MANTENIMIENTO DE PROYECTOS EN TZUNUNÁ

INVERSIÓN TOTAL
Q.196,029.62



PROYECTOS:

- Mejoramiento de la planta de tratamiento del Centro de Atención al Turista de Tzununá.
- Reparaciones y mantenimiento Pilas Públicas Tzununá.
- Inversión en Capacitación de Artesanas Convenio Mercado Global.
- Inversión para capacitación en empoderamiento de grupos.
- Inversión en técnicos de campo para acompañamiento de acciones.

MANTENIMIENTO DE PROYECTOS EN TZUNUNÁ

**Mejoramiento de la planta de
tratamiento del CAT**



**Reparaciones Pilas Públicas
Tzununá**

COMUNICACIÓN 2019

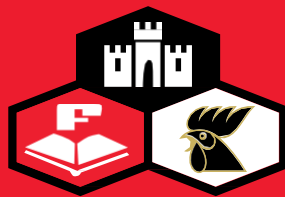

Mundo Empresarial



La Embajada del Japón y Fundación Castillo Córdova trabajan en pro de la niñez del país

Niños del altiplano mejorarán sus condiciones escolares.

Con el propósito de beneficiar a la población en edad escolar, la Embajada del Japón en Guatemala y Fundación Castillo Córdova, proyección social de Cervecera Centro Americana, S.A., han firmado un convenio de asistencia financiera para proyectos comunitarios de seguridad humana. Ese día también se firmó un convenio de cooperación con Fundación Apudama a Voz (AVOZ). El momento fue en la Embajada del Japón el cual financiará un proyecto de mejoramiento de infraestructura de cuatro escuelas de Todos Santos Cuchumatán, Huehuetenango.

La escuela Oficial Rural Mixta del caserío Buena Vista, Tuzury, Cerón Los Pérez y Los Carillos serán los beneficiarios de este proyecto. Los fondos donados por el Gobierno del Japón serán destinados a estas escuelas porque, desde el 2015, forman parte del Programa de Alimentación Escolar (PAE), una iniciativa de Fundación Castillo Córdova que tiene como objetivo prevenir la desnutrición de niños y niñas en edad escolar.

Mediante este tipo de proyectos se busca alcanzar otros ámbitos de necesidad de los centros educativos que ya forman parte de los programas de Fundación Castillo Córdova. En este caso y gracias al apoyo del Japón, se



A la firma del convenio asistieron también representantes de Todos Santos Cuchumatán, Huehuetenango.



Embajador del Japón, Dr. Tomohiko Furukawa y Ricardo Castillo, presidente de la Junta Directiva de Fundación Castillo Córdova.

“A través del proyecto de Fundación Castillo Córdova, espero que el futuro de los niños se amplíe con el mejoramiento de sus ambientes educativos y que se logre contribuir con el desarrollo de Huehuetenango.”

Tomohiko Furukawa, embajador del Japón

”trabajó en el mejoramiento de la infraestructura de las escuelas con el objetivo de que los alumnos estén rodeados de espacios educativos dignos y adecuados para el desarrollo de las diferentes actividades escolares. El cumplimiento de este proyecto transformará el ambiente educativo y beneficiará a más de 300 alumnos, 12 maestros y más de 460 familias del área.

El “Proyecto de construcción de aulas y mejoramiento de infraestructura en escuelas de Todos Santos Cuchumatán, Huehuetenango”, se ejecutará durante 2019 con el apoyo económico que otorga la Embajada de Japón. Nos sentimos muy honrados de continuar fortaleciendo los lazos de amistad con esta institución y sobre todo, tener la oportunidad de trabajar juntos nuevamente para sembrar el futuro”, concluyó Ricardo Castillo, presidente de la Junta Directiva de Fundación Castillo Córdova.



Ricardo Castillo, Tomohiko Furukawa y Ricardo Castillo.

La Embajada de Japón y Fundación Castillo Córdova trabajan en pro de la niñez del país

Prensa Libre

Marzo



Mundo Empresarial

EMPRESAS RESPONSABLES

Fundación Castillo Córdova: trabajando por una Guatemala sin desnutrición

Trabaja por una Guatemala sin desnutrición. Fundación Castillo Córdova, una organización sin fines de lucro que trabaja por una Guatemala sin desnutrición. Trabaja por una Guatemala sin desnutrición. Trabaja por una Guatemala sin desnutrición.



ALCANCE E IMPACTO 2015

10	36	14,826
Comunidades	Beneficiarios	Personas

Desde 1993, la Fundación Castillo Córdova ha trabajado por una Guatemala sin desnutrición. Trabaja por una Guatemala sin desnutrición. Trabaja por una Guatemala sin desnutrición.

Programas enfocados en nutrición

CENTRO AMBULATORIO DE RECUPERACIÓN NUTRICIONAL (CAN)

Este centro de recuperación nutricional ofrece un espacio especializado para el tratamiento de niños con desnutrición crónica severa y moderada. El centro ofrece un ambiente seguro y saludable para el tratamiento de niños con desnutrición crónica severa y moderada.

PROGRAMA DE ALIMENTACIÓN ESCOLAR (PAE)

Este programa ofrece a los niños de las escuelas un espacio seguro y saludable para recibir una alimentación adecuada y saludable. El programa ofrece un ambiente seguro y saludable para el tratamiento de niños con desnutrición crónica severa y moderada.

RECUPERACIÓN NUTRICIONAL OCCIDENTE (RNO)

Este programa ofrece a los niños de las escuelas un espacio seguro y saludable para recibir una alimentación adecuada y saludable. El programa ofrece un ambiente seguro y saludable para el tratamiento de niños con desnutrición crónica severa y moderada.

3,876	43	3,306
Personas	Comunidades	Personas

1,179	26	727
Personas	Comunidades	Personas

39	4,545	763,796
Comunidades	Personas	Personas





Fundación Castillo Córdova:
Trabajando por una
Guatemala sin desnutrición

Prensa Libre

Junio



Mundo Empresarial

Fundación Castillo Córdoba

Proyección social de Cervecería Centro Americana S.A.

Activa para formar la generación laboral capacitada con su visión "Una Guatemala digna, sin desigualdad, educada y con oportunidades para el futuro".



En la práctica de sus valores "Amor por Guatemala"

El compromiso con el desarrollo de la sociedad es un pilar fundamental de la proyección social de Cervecería Centro Americana S.A.

Impacto de la proyección social

- 1,318 personas capacitadas
- 3,506 personas beneficiadas

¿Cómo funciona el PRS?

- Trabaja contigo**
 - Identificación de necesidades
 - Asesoría y acompañamiento
 - Capacitación y formación
 - Seguimiento y evaluación

El PRS es un programa de proyección social que busca mejorar la calidad de vida de las personas a través de la capacitación y el acompañamiento. Este programa se ejecuta en todo el territorio guatemalteco, con el objetivo de formar una generación laboral capacitada y emprendedora.

Resumen de la proyección social

El PRS es un programa de proyección social que busca mejorar la calidad de vida de las personas a través de la capacitación y el acompañamiento. Este programa se ejecuta en todo el territorio guatemalteco, con el objetivo de formar una generación laboral capacitada y emprendedora.



Impacto de la proyección social

- 1,318 personas capacitadas
- 3,506 personas beneficiadas

El PRS funciona así:

- Identificación**
 - Identificación de necesidades
 - Asesoría y acompañamiento
 - Capacitación y formación
 - Seguimiento y evaluación
- Asesoría**
 - Asesoría y acompañamiento
 - Capacitación y formación
 - Seguimiento y evaluación
- Capacitación**
 - Capacitación y formación
 - Seguimiento y evaluación
- Seguimiento y evaluación**
 - Seguimiento y evaluación

El PRS es un programa de proyección social que busca mejorar la calidad de vida de las personas a través de la capacitación y el acompañamiento. Este programa se ejecuta en todo el territorio guatemalteco, con el objetivo de formar una generación laboral capacitada y emprendedora.

Resultados PRN, 1° semestre 2019

Prensa Libre
Agosto



PEQUEÑAS EMPRESARIAS, GRANDES MUJERES

Mujeres de Sololá emprenden su propio negocio con el apoyo de Fundación Castillo Córdova



Fundación Castillo Córdova es una institución social que trabaja en el fortalecimiento de las capacidades de las mujeres en Sololá, en sus áreas de desarrollo de emprendimiento y generación de ingresos, capacitación en habilidades técnicas y apoyo en la comercialización de sus productos.

Fundación Castillo Córdova, institución social de carácter privado, con sede en Sololá, Guatemala, trabaja en el fortalecimiento de las capacidades de las mujeres en Sololá, en sus áreas de desarrollo de emprendimiento y generación de ingresos, capacitación en habilidades técnicas y apoyo en la comercialización de sus productos.

El objetivo de esta iniciativa es fortalecer el emprendimiento de las mujeres en Sololá, en sus áreas de desarrollo de emprendimiento y generación de ingresos, capacitación en habilidades técnicas y apoyo en la comercialización de sus productos.

Esta iniciativa de carácter social tiene como objetivo fortalecer el emprendimiento de las mujeres en Sololá, en sus áreas de desarrollo de emprendimiento y generación de ingresos, capacitación en habilidades técnicas y apoyo en la comercialización de sus productos.

de unidas y desarrollo del país, con el apoyo de la Fundación Castillo Córdova, institución social de carácter privado, con sede en Sololá, Guatemala, trabaja en el fortalecimiento de las capacidades de las mujeres en Sololá, en sus áreas de desarrollo de emprendimiento y generación de ingresos, capacitación en habilidades técnicas y apoyo en la comercialización de sus productos.

El propósito de esta iniciativa es fortalecer el emprendimiento de las mujeres en Sololá, en sus áreas de desarrollo de emprendimiento y generación de ingresos, capacitación en habilidades técnicas y apoyo en la comercialización de sus productos.

Un solo hilo es más fuerte cuando se teje con muchas otras.

El propósito de esta iniciativa es fortalecer el emprendimiento de las mujeres en Sololá, en sus áreas de desarrollo de emprendimiento y generación de ingresos, capacitación en habilidades técnicas y apoyo en la comercialización de sus productos.

COMUNIDAD	NOMBRE DEL NEGOCIO	MUJERES ARTESANAS
Tzucubá	Colibrí del Lago	12
Chuitzanchaj	Producciones Bella Vista	7
Pajonel	Mujeres Artesanas	7

Imagen de la página 10 de la revista Crónica, edición de julio de 2014. Fotografía por el fotógrafo y periodista de la Fundación Castillo Córdova, Juan Carlos Rodríguez.

Logo de la Fundación Castillo Córdova, institución social de carácter privado, con sede en Sololá, Guatemala, trabaja en el fortalecimiento de las capacidades de las mujeres en Sololá, en sus áreas de desarrollo de emprendimiento y generación de ingresos, capacitación en habilidades técnicas y apoyo en la comercialización de sus productos.

“...es una oportunidad para transformar Guatemala, un hilo a la vez...”



Pequeñas empresarias,
Grandes Mujeres.

Revista Crónica
Septiembre



LANZAMIENTO PRN QUETZALTENANGO

RESULTADOS COMUNICACIÓN ESTRATÉGICA PRN QUETZALTENANGO

COBERTURA MEDIÁTICA EN 18 MEDIOS.

10 Página web

05 Red Social

03 Prensa

08 Televisión

03 Radio

Publicidad Gratuita (freepublicity) = más de

US\$ 51,000.00

Acompañamiento de:

- Gobernador Departamental
- Director Departamental MSPAS y SESAN
- Colaboradores de Cervecería Nacional





Lanzamiento PRN
Quetzaltenango.

REDES SOCIALES

Social Media

- Alcance: **2,532,994**
- Impresiones: **3,477,752**
- Interacciones: **226,154**



Amplificación de RSE

Artículo de Prensa Libre:

” Fundación Castillo Córdova: trabaja por una Guatemala sin desnutrición”

-
- **2,118** Clicks a noticia amplificada
-
- **148,223** Alcance Total
-
- **201,810** Impresiones
-
- **2,469** Interacciones



Publicaciones RSE en Facebook

14 publicaciones en FB en el 2019:

2,282,539	Alcance Total
3,030,389	Impresiones
221, 503	Interacciones



Publicaciones RSE en Instagram

7 publicaciones en IG en el 2019:

102,232	Alcance Total
245,553	Impresiones
2,182	Interacciones

*Población de Guatemala: 14,9001,286

ANEXOS

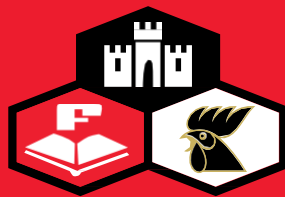

ANEXO I

(Presupuesto propio
de Fundación Castillo Córdova)

Q. 12,308,351.62

(Fondos de terceros vía donaciones)

Q. 1,852,928.38

Embajada del Japón

Q.911,196.36

Fondo Unido de Guatemala/Fondo Colaboradores

Q.542,022.65

Carlos Fernando Tejada

Q.203,304.09

Luis Alberto Castillo

Q.171,064.51

Otros

Q. 25,340.77

Inversión total

Q. 14,161,280.00



ANEXO II

ESCUELAS RURALES ATENDIDAS EN EL PROGRAMA *ALIMENTACIÓN ESCOLAR*

NO.	NOMBRE	UBICACIÓN	
01	Escuela Oficial Rural Mixta, Los Ríos	San Vicente Pacaya	Escuintla
02	Escuela Oficial Rural Mixta, El Carrizal	Puerto de San José	Escuintla
03	Escuela Oficial Rural Mixta, Lantiquín	Camotán	Chiquimula
04	Escuela Oficial Rural Mixta, Los Martínez	San Jacinto	Chiquimula
05	Escuela Oficial Rural Mixta, La Arenera	Río Hondo	Zacapa
06	Escuela Oficial Rural Mixta, Sunzapote	Río Hondo	Zacapa
07	Escuela Oficial Rural Mixta, Agua Caliente	Río Hondo	Zacapa
08	Escuela Oficial Rural Mixta, El Remolino	Teculután	Zacapa
09	Escuela Oficial Rural Mixta, El Oreganal	Teculután	Zacapa
10	Escuela Oficial Rural Mixta, El Pescador	Pueblo Nuevo Viñas	Santa Rosa
11	Escuela Oficial Rural Mixta, Corrales	Pueblo Nuevo Viñas	Santa Rosa
12	Escuela Oficial Rural Mixta, Lomas de Aguacapa	Pueblo Nuevo Viñas	Santa Rosa
13	Escuela Oficial Rural Mixta, Potrerillos	Pueblo Nuevo Viñas	Santa Rosa
14	Escuela Oficial Rural Mixta, El Rodeito	Pueblo Nuevo Viñas	Santa Rosa
15	Escuela Oficial Rural Mixta, San Miguel	Pueblo Nuevo Viñas	Santa Rosa
16	Escuela Oficial Rural Mixta, El Zapote	Pueblo Nuevo Viñas	Santa Rosa
17	Escuela Oficial Rural Mixta, Los Sitios 1	Pueblo Nuevo Viñas	Santa Rosa
18	Escuela Oficial Rural Mixta, Los Sitios 2	Pueblo Nuevo Viñas	Santa Rosa
19	Escuela Oficial Rural Mixta, Aldea Tzununá	Santa Cruz la Laguna	Sololá
20	Instituto Telesecundaria, Aldea Tzununá	Santa Cruz la Laguna	Sololá
21	Escuela Oficial Rural Mixta, Caserío Chuitzanchaj	Santa Cruz la Laguna	Sololá
22	Escuela Oficial Rural Mixta, Caserío Pajomel	Santa Cruz la Laguna	Sololá
23	Escuela Oficial Rural Mixta, Caserío Laguna Seca	Santa Cruz la Laguna	Sololá
24	Escuela Oficial Rural Mixta, Caserío Jaibalito	Santa Cruz la Laguna	Sololá

ANEXO II

ESCUELAS RURALES ATENDIDAS EN EL PROGRAMA *ALIMENTACIÓN ESCOLAR*

NO.	NOMBRE	UBICACIÓN	
25	Escuela Oficial Rural Mixta, Cerro de Oro	Santiago Atitlán	Sololá
26	Escuela Oficial Rural Mixta, Caserío Panuca	Concepción Sololá	Sololá
27	Escuela Oficial Rural Mixta, Caserío Chuitziyut	Concepción Sololá	Sololá
28	Escuela Oficial Rural Mixta, Cantón Los Pocitos, Tunima	Chiantla	Huehuetenango
29	Escuela Oficial Rural Mixta, Cantón Tunima Chiquitos	Chiantla	Huehuetenango
30	Escuela Oficial Rural Mixta, Caserío Siete Lagunas	Chiantla	Huehuetenango
31	Escuela Oficial Rural Mixta, Caserío Magdalena La Laguna	Chiantla	Huehuetenango
32	Escuela Oficial Rural Mixta, Huitón Grande	Chiantla	Huehuetenango
33	Escuela Oficial Rural Mixta, Jalinmarcos	Chiantla	Huehuetenango
34	Escuela Oficial Rural Mixta, Chiquihuites	Chiantla	Huehuetenango
35	Escuela Oficial Rural Mixta, Cul Chermal	Chiantla	Huehuetenango
36	Escuela Oficial Rural Mixta, Caserío Yulmuc	San Antonio Huista	Huehuetenango
37	Escuela Oficial Rural Mixta, Caserío Tumiche	San Idelfonso Ixtahuacán	Huehuetenango
38	Escuela Oficial Rural Mixta, Caserío Tacaná	San Idelfonso Ixtahuacán	Huehuetenango
39	Escuela Oficial Rural Mixta, Caserío Casaca	San Idelfonso Ixtahuacán	Huehuetenango
40	Escuela Oficial Rural Mixta, Caserío Chichim	Todos Santos Cuchumatán	Huehuetenango
41	Escuela Oficial Rural Mixta, Caserío Tuicoyg	Todos Santos Cuchumatán	Huehuetenango
42	Escuela Oficial Rural Mixta, Caserío Buena Vista	Todos Santos Cuchumatán	Huehuetenango
43	Escuela Oficial Rural Mixta, Caserío Los Pérez	Todos Santos Cuchumatán	Huehuetenango
44	Escuela Oficial Rural Mixta, Caserío Los Carrillo	Todos Santos Cuchumatán	Huehuetenango
45	Escuela Oficial Rural Mixta, Caserío Chermal I	Todos Santos Cuchumatán	Huehuetenango
46	Escuela Oficial Rural Mixta, Caserío Tunima	Chiantla	Huehuetenango

ANEXO III

UBICACIÓN DE JORNADAS NUTRICIONALES DEL PROGRAMA *RECUPERACIÓN NUTRICIONAL*

San José La Arada	Chiquimula
Ipala	Chiquimula
Quetzaltepeque	Chiquimula
El Rincón, San José La Arada	Chiquimula
San Agustín Acasaguastlán	El Progreso
San Cristóbal, Acasaguastlán	El Progreso
Estancia de La Virgen, San Cristóbal Acasaguastlán	El Progreso
El Paso de los Jalapas y Las Ovejas, El Júcaro	El Progreso
El Júcaro	El Progreso
Finca La Guadalupana, San Cristóbal Acasaguastlán	El Progreso
Cuilco	Huehuetenango
Santa Bárbara	Huehuetenango
Valencia	Jutiapa
Quetzaltenango	Quetzaltenango
San Juan La Laguna	Sololá
San Marcos La Laguna	Sololá
Sololá	Sololá
Panajachel	Sololá
San Antonio Palopó	Sololá
San Pablo la Laguna	Sololá
La Unión	Zacapa
Monte grande, Río Hondo	Zacapa
Los Vados, Usumatán	Zacapa
Tablones, San Jorge	Zacapa
El Jute, Usumatán	Zacapa
Hogar Casa Esperanza, La Fragua,	Zacapa
Santo Tomás, Cabañas	Zacapa

ANEXO IV

PUBLICIDAD GRATUITA (FREEPUBLICITY)

FUNDACIÓN CASTILLO CÓRDOVA: PRESENCIA MEDIÁTICA 2019

FECHA	TEMA	SOCIO ESTRATÉGICO	FREEPUBLICITY
Febrero	Entrega de Escritorios Del Frutal	Del Frutal	Q612,592.54
Febrero	Donación de Ventiladores	Programa Trainee	Comunicación Interna
Marzo	Firma de Convenio Embajada del Japón	Embajada del Japón	Q661,922.55
Abril	Charlas Vocacionales	Colegio Castillo Córdoba	Comunicación Interna
Mayo	Fundación Castillo Córdoba	Periódico Financiero Moneda	Q 40,200.00
Mayo	Aportes de VP's a FCC	Vicepresidencias	Comunicación Interna
Junio	Fundación Castillo Córdoba, proyección social de CCA	Prensa Libre	Q124,688.00
Julio	Resultados Colegio Castillo Córdoba	Ministerio de Educación	Comunicación Interna
Agosto	Empoderamiento Femenino: <i>Mercado Global</i>	Revista Crónica	Q15,680.00
Agosto	Resultados CARN, 1° semestre 2019	Prensa Libre	Q124,688.00
Octubre	Envío de producto y Gira de Medios "La Fruta de la Fortuna"	Del Frutal	Q203,151.87
Octubre	Primera Jornada Nutricional (PRN) Xela	Medios de Comunicación	Q391,725.18

TOTALES: Q2,174,648.14

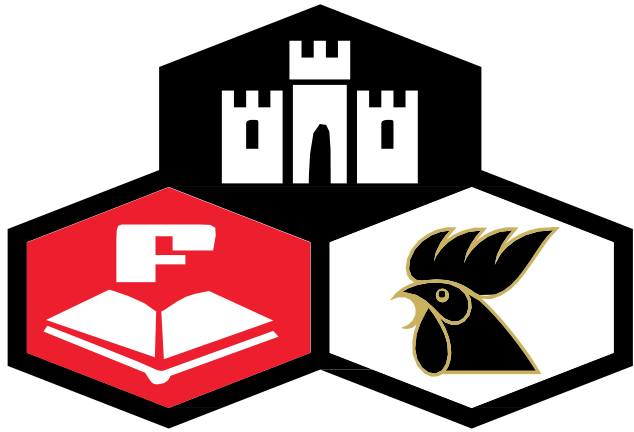

ORGANIZACIONES QUE COLABORAN CON FUNDACIÓN CASTILLO CÓRDOVA



FUNDACIÓN CASTILLO CÓRDOVA
Proyección Social de:
CERVECERÍA CENTRO AMERICANA, S.A.



Gobierno de
Japón

